



Relatório Financeiro e de Atividades **2022**

Federação Paulista de Judô
Rua Airosa Galvão, 45 - Água Branca, São
Paulo (SP) 05002-070 Fone
(11) 3672-5649 – fpj@fpj.com.br
www.fpj.com.br - @fpjudo

Palavra do Presidente

É com enorme satisfação que entrego a você o Relatório Financeiro e de Atividades referente ao exercício de 2022, ano que será lembrado como aquele em que retomamos definitivamente o convívio social e as práticas esportivas. O ano em que implantamos as modernizações necessárias para alavancar a Federação Paulista de Judô, que este ano completa 65 anos.

Estamos em processo de modernização e adequação estatutária e em breve poderemos realizar projetos incentivados em nível estadual e federal. Sobre a lisura, reiteramos a importância de ter fontes confiáveis para que os dados sejam verificáveis e facilmente comparáveis, caso contrário o acesso à informação não significará transparência, e é isso que buscamos oferecer neste Relatório Financeiro e de Atividades desta diretoria.

No campo das realizações e conquistas iniciamos destacando a parceria firmada com o Conselho Regional de Educação Física do Estado de São Paulo (CREF4/SP), que resultou na criação, implantação e formação da primeira turma do curso de formação de professores de judô. Iniciativa absolutamente inédita da FPJudô em parceria com o CREF4/SP, o Keisei No Michi pensa numa estrutura maior para o judô do Estado de São Paulo, objetivando a ocupar espaços no segmento escolar, na ressocialização de jovens e na saúde pública, tanto mental quanto corporal. Além das novas turmas que serão formadas nesta temporada, em 2023 vamos iniciar turmas específicas voltadas para o rendimento esportivo, a área escolar e a dos professores dedicados a populações especiais.

Outra iniciativa que se consolidou definitivamente em 2022 envolve os setores técnico e esportivo, nos quais, por meio de parceria com o Governo do Estado de São Paulo e a Prefeitura de São Bernardo do Campo, temos hoje o maior espaço de treinamento de judô da América do Sul. Prestes a iniciar o terceiro ano de existência, o Centro de Treinamento Esportivo de São Bernardo do Campo tornou-se um espaço de fomento de todas as classes, abrigando cerimônias, eventos técnicos, treinamentos de campo e competições de pequeno porte.

Na área de eventos esportivos realizamos 32 certames oficiais, abrangendo campeonatos, seletivas e festivais. No setor de ensino 2022 foi um ano empolgante para os que saíram em busca de conhecimentos, já que foram realizados 14 cursos, módulos e workshops.



Alessandro Panitz Puglia
Presidente da FPJUDÔ

No tocante ao rendimento, o Estado de São Paulo obteve 12 resultados marcantes com os atletas que integram a seleção brasileira, e com as equipes nas classes sênior, sub 21, sub 18, sub 15, sub 13, veteranos, escolar e de kata que disputaram competições nacionais e internacionais.

A expressiva quantidade de judocas graduados no fim da temporada confirma o gigantismo do judô no Estado de São Paulo, assim como os 12 treinamentos e demais eventos preparatórios para o exame de graduação.

Os novos departamentos criados sem inchar a administração e, principalmente, zelando pelos recursos gerados pelos vários segmentos de nossa entidade já começaram a dar futos e hoje a FPJudô é apontada como uma das entidades de administração esportiva mais dinâmicas e modernas do País. Mas, seguimos perseguindo uma das principais metas da atual diretoria, que é profissionalizar cada vez mais todos os setores da gestão.

A transparência e a responsabilidade no uso dos recursos e da informação andam juntos e, neste sentido, reafirmamos o propósito de fazer com que a Federação Paulista de Judô caminhe a passos largos rumo ao futuro.

Ao concluir nossa jornada e desafios de 2022, deixo como presidente da diretoria o meu mais sincero agradecimento àqueles que estiveram conosco nesta jornada, judocas filiados, professores, diretores, colaboradores, empresas prestadoras de serviços, fornecedores e patrocinadores, juntos aos quais

edificamos uma Federação Paulista de Judô mais forte e vitoriosa para os judocas de hoje e do amanhã.



Galeria dos Presidentes



Conheça os dirigentes que a partir de 17 de abril de 1958 comandaram os destinos do judô paulista e ditaram padrões que influenciaram e pautaram a modalidade em todo o Brasil.

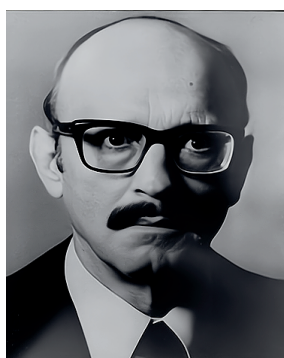

Dr. Lúcio Moreira Franco
1958 - 1967



Dr. Katsuhiko Naito
1968 - 1973 e 1980 - 1983



Sérgio Adib Bahi
1974 - 1978 e 1992 - 1993



Hideo Uesugi
1978 - 1979



Yakihiro Watanabe
1984 - 1989



Hatiro Ogawa
1990 - 1991



Francisco de Carvalho Filho
1994 - 2020



Alessandro Panitz Puglia
2021 - 2025

Índice



Palavra do Presidente	01
Galeria dos Presidentes	02
Índice	03
Delegacias Regionais	04
Organograma Geral da Entidade	06
Comissões	10
Tribunal de Justiça Desportiva	11
Balanço Patrimonial	12
Demonstração Resultado do Exercício	17
Fluxo de Caixa	24
Notas Explicativas	25
Parecer Conselho Fiscal	26
Relação de Professores Kodanshas	28
Relação de Entidades Filiadas	30
Relatório de Atividades	34
Relatório de Atividades	40

Créditos

O Relatório Financeiro e de Atividades do exercício 2022 da Federação Paulista de Judô foi produzido pela coordenação de comunicação da FPJudô. **Colaboradores:** Fernando Ikeda, Arnaldo Queiróz, Paulo Pinto, Marco Aurélio Uchida, Marcelo Fugimoto. © FPJudô 2023

Federação Paulista de Judô

Rua Airosa Galvão, 45 - Água Branca, São Paulo (SP)
05002-070 - Fone (11) 3672-5649
fpj@fpj.com.br - www.fpj.com.br - @fpjudô

Delegacias Regionais



A estrutura administrativa da Federação Paulista de Judô conta hoje com 17 sedes distribuídas geopoliticamente no Estado de São Paulo e dois centros de treinamento. Cada Delegacia Regional abriga cerca de 15 cidades aproximadamente.

Sede Administrativa da Federação Paulista de Judô

R. Airosa Galvão, 45 - Água Branca - São Paulo -
05002-070 - Tel. (11) 3672-5649 - fpj@fpj.com.br

1ª Delegacia Regional - Capital

Delegado Regional: Hissato Yamamoto
Av. Rio das Pedras, 9661 - São Paulo - 03452-000 -
Tel. (11) 2726-9014 - capital@fpj.com.br

2ª Delegacia Regional - Vale do Paraíba

Delegado Regional: Claudio Calazans Camargo
R. Estefânia do Nascimento, 29 - Jd. das Indústrias -
São José dos Campos - 12240-470 - Tel. (12) 3931-
7501 - valedoparaiba@fpj.com.br

3ª Delegacia Regional - Centro Sul

Delegado Regional: Argeu Mauricio de Oliveira Neto
R. Brasil Gomes Pinheiro Macha do, 77, Centro -
Botucatu - 18600 -350 - Tel. (14) 99717-9949
centrosul@fpj.com.br

4ª Delegacia Regional - Alta Paulista

Delegado Regional: Raul de Mello Senra Bisneto
R. João Martins Ferreira, 100 - Jardim Cerejeiras -
Bastos - 17690-000 - Tel. (14) 99731-2323
altapaulista@fpj.com.br

5ª Delegacia Regional - Noroeste

Delegado Regional: Wilmar Terumiti Shiraga
Av. Júlio Prestes, 1155 - Centro - Guararapes - 16700-
000 - Tel. (18) 3606-4110
noroeste@fpj.com.br

6ª Delegacia Regional - Araraquarense

Delegado Regional: Fábio de Almeida Feltrim
R. Bahia, 2309, Coester- Fernandópolis - 15600-000 -
Tel. (17) 98121-9764 - araraquarense@fpj.com.br

7ª Delegacia Regional - Sudoeste

Delegado Regional: Jiro Ayoama
R. Brigadeiro Galvão, 458 - Apto. 155 - Barra Funda -
01151-000 - Tel. (11) 94798-3739 -
sudoeste@fpj.com.br

8ª Delegacia Regional - Oeste

Delegado Regional: Sidnei Paris
R. Ernesto Guidugli, 177, Jd. 8 de Abril - Araras -
13607-190 - Tel. (19) 99262-1550 - oeste@fpj.com.br

9ª Delegacia Regional - ABC

Delegado Regional: José Gildemar C. Carvalho
R. Itanhaém 110, Parque Jaçatuba - Santo André -
09721-110 - Tel. (11) 94084-3813 - abc@fpj.com.br

10ª Delegacia Regional - Central

Delegado Regional: Leandro Tomé Correa
R. João Batista Fitipaldi, 274, Alto da Boa Vista - Mogi
das Cruzes - 08715-640 - Tel. (11) 96411-1947 -
central@fpj.com.br

11ª Delegacia Regional - Litoral

Delegado Regional: Alberto Silva Bittencourt
Av. Paris, 454, Boqueirão - Praia Grande - 11700-080
- Tel. 13 99724-2292 - litoral@fpj.com.br

12ª Delegacia Regional - Mogiana

Delegado Regional: Cleber do Carmo
R. Pinheiro Machado, 1006, Campos Elisios - Ribeirão
Preto - 14080-550 - Tel. (16) 99993-3933
mogiana@fpj.com.br

13ª Delegacia Regional - Alta Sorocabana

Delegado Regional: Andre Gustavo Costa Gonçalves
R. Antônio Lopes Filho, 149, Santa Clara - Presidente
Prudente - 19025-589 - Tel. (18) 9707-9707 -
altasorocabana@fpj.com.br

14ª Delegacia Regional - Vale do Ribeira

Delegado Regional: Akira Hanawa
Av. Clara Gisnoti de Sousa, 954 - Registro - 11900-
000 - Tel. (13) 3822-3292 - valedoribeira@fpj.com.br

15ª Delegacia Regional - Grande Campinas

Delegado Regional: Celso de Almeida Leite
R. Etelvina Sales Alves, 211, Apto.112 - Campinas -
13061-097 - Tel. (19) 99774-7982 - 15@fpj.com.br

16ª Delegacia Regional - Sul Itapeva

Delegado Regional: Takeshi Yokoti
R. Heitor de Campos Moura, 74 - Cidade Jd. - Itapeva
- 18408-368 - Tel. (15) 99776-8688 - sul@fpj.com.br

Federação Paulista de Judô



DIRETORIA 2021 / 2024

PRESIDENTE

Alessandro Panitz Puglia

VICE-PRESIDENTES

Roberto Joji Kimura

Solange Pessoa de Almeida Vinck

Sérgio Barrocas Lex

SECRETÁRIO GERAL

Arnaldo Luiz Queiroz Pereira

COORDENADORES DE ÁREA

Coordenador Técnico: Marco Aurélio Uchida

Coordenador de Arbitragem: Takeshi Yokoti

Coordenador de Kata: Luís Alberto dos Santos

Coordenador de Exames de Graduação: Yoshiyuki Shimotsu

Coordenador Financeiro: Adib Bittar Júnior

Coordenador de Eventos: Júlio César Jacopi

Coordenador de Marketing: Marcelo Eiji Fugimoto

Coordenador de Veteranos: Alex Russo

Coordenadora de Veteranas: Rogéria Cozendey

Comissão Científica: Prof. Dr. Alexandre Drigo

Coordenador Jurídico: Antônio Carlos Mesquita

Coordenador Executivo: Fernando Ikeda Tagusari

Locais

Federação Paulista de Judo - Sede Administrativa e Centro de Aperfeiçoamento Técnico (CAT)

R. Airosa Galvão, 45 - Água Branca - São Paulo - 05002-070 - Tel. (11) 3672-5649
www.fpj.com.br - fpj@fpj.com.br



Centro de Excelência Esportiva de Judô

ARENA OLÍMPICA DE SÃO BERNARDO DO CAMPO

R. Tiradentes, 1845

Santa Terezinha - 09780-265



Organograma Geral da Entidade

Este organograma ilustra a estrutura responsável pelo judô em São Paulo, mostrando áreas e funções, desde a Presidência até a Diretoria e Coordenadorias. Ele ressalta a relevância de cada papel na Federação e o compromisso com o progresso do judô paulista.

Diretoria e Coordenadorias



Órgãos Independentes e Auditoria Independente



Organograma

Administrativo e Jurídico

Os departamentos Administrativo e Jurídico desempenham papéis fundamentais no organograma da Federação Paulista de Judô, contribuindo para o bom funcionamento e desenvolvimento da entidade. Os departamentos Administrativo e Jurídico são essenciais na Federação Paulista de Judô. O Administrativo gerencia recursos humanos, financeiros e logísticos, enquanto o Jurídico garante conformidade legal e ética, fornecendo assessoria e orientando decisões em conformidade com as leis e regulamentos.

Administrativo

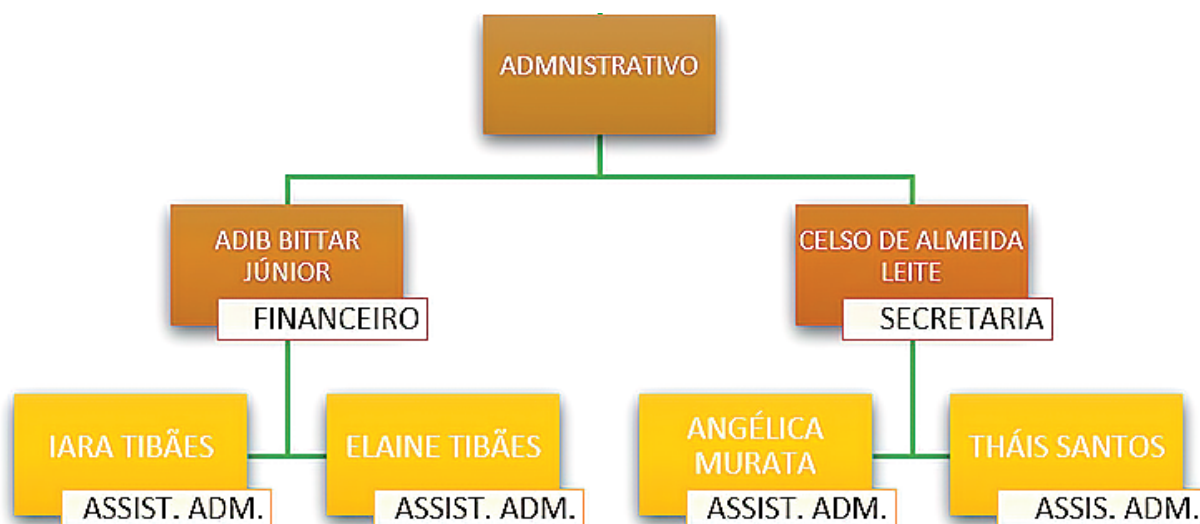

Jurídico

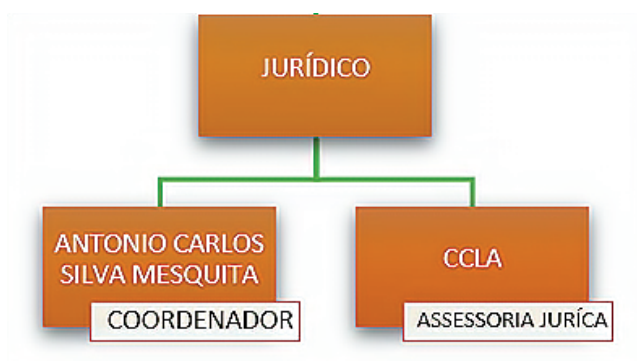

Organograma

Comunicação e Marketing, Eventos e Departamento Técnico

Os departamentos de Comunicação e Marketing, Eventos e Técnico são cruciais para a Federação Paulista de Judô. Eles trabalham juntos para promover e divulgar o Judô paulista, organizar competições de alto nível e desenvolver atletas e técnicos. Estas áreas são fundamentais para fortalecer e expandir o esporte em São Paulo, beneficiando todos.

Comunicação e Marketing



Departamento Técnico

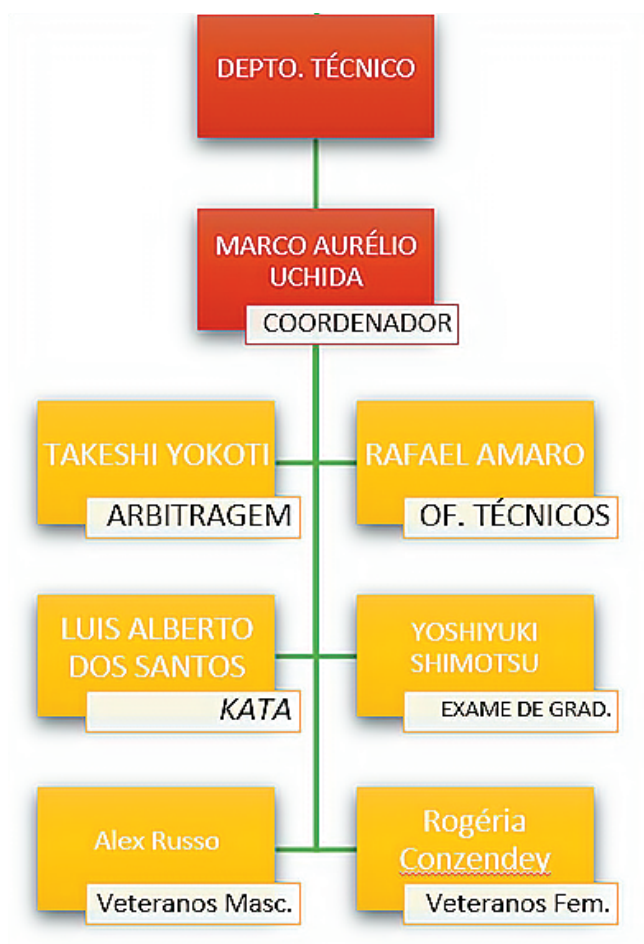

Eventos

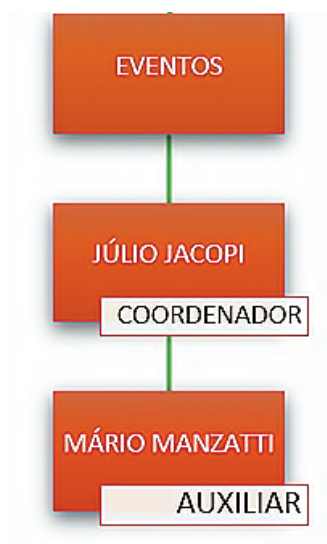

Organograma

Delegacias Regionais

As 16 delegacias regionais são fundamentais para a Federação Paulista de Judô, pois descentralizam a gestão e atendem às necessidades específicas de cada região. Elas facilitam a comunicação entre os envolvidos, promovem o desenvolvimento local do esporte e organizam eventos regionais, contribuindo para a expansão e fortalecimento do Judô em São Paulo.

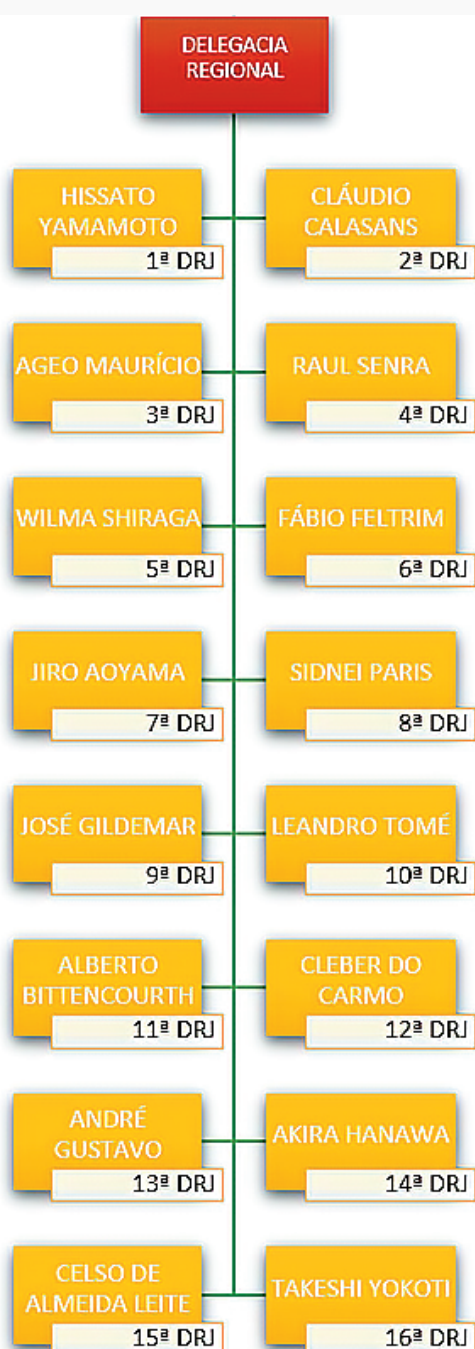

Delegacias Regionais

1ª Delegacia Regional - Capital

Delegado Regional: Hissato Yamamoto

2ª Delegacia Regional - Vale do Paraíba

Delegado Regional: Claudio Calazans Camargo

3ª Delegacia Regional - Centro Sul

Delegado Regional: Argeu Mauricio de Oliveira Neto

4ª Delegacia Regional - Alta Paulista

Delegado Regional: Raul de Mello Senra Bisneto

5ª Delegacia Regional - Noroeste

Delegado Regional: Wilmar Terumiti Shiraga

6ª Delegacia Regional - Araraquarense

Delegado Regional: Fábio de Almeida Feltrim

7ª Delegacia Regional - Sudoeste

Delegado Regional: Jiro Ayoama

8ª Delegacia Regional - oESTE

Delegado Regional: Sidnei Paris

9ª Delegacia Regional - ABC

Delegado Regional: José Gildemar C. Carvalho

10ª Delegacia Regional - Central

Delegado Regional: Leandro Tomé Correa

11ª Delegacia Regional - Litoral

Delegado Regional: Alberto Silva Bittencourt

12ª Delegacia Regional - Mogiana

Delegado Regional: Cleber do Carmo

13ª Delegacia Regional - Alta Sorocabana

Delegado Regional: Andre Gustavo Costa Gonçalves

14ª Delegacia Regional - Vale do Ribeira

Delegado Regional: Akira Hanawa

15ª Delegacia Regional - Grande Campinas

Delegado Regional: Celso de Almeida Leite

16ª Delegacia Regional - Sul Itapeva

Delegado Regional: Takeshi Yokoti

Organograma

Comissões

As comissões da Federação Paulista de Judô desempenham um papel vital no progresso e na estruturação do esporte em São Paulo. Abrangendo áreas como ciência, técnica, educação, graduação, arbitragem e inclusão, elas cooperam para impulsionar o judô e estabelecer uma comunidade mais robusta e inclusiva no âmbito paulista.

Comissão Técnica

Marco Aurélio Uchida
Joji Kimura
Mário F. Assis Júnior
Fernando Ikeda
Rafael Amaro

Comissão Científica

Prof. Dr. Alexandre Drigo
Prof. Me. Fernando Ikeda
Prof. Dr. Fernando Garbelotto
Prof. Dr. Fábio Gomes
Prof. Me. Francisco Camilo
Prof. Esp. Akio Shiba
Prof. Esp. Jaime Bragança

Comissão Graduação

Yoshiyuki Shimotsu
Celestino Seiti Shira
Solange Pessoa
Hatiro Ogawa
Luis Alberto dos Santos
Sergio Lex
Joji Kimura
José Gomes de Medeiros
Milton Trajano
Kanefumi Ura
Leandro Alves Pereira

Comissão Escolar

Sérgio Lex
Fernando Ikeda
Edna Pioker de Lima
Danilo Gonçalves
Roberto Coimbra

Comissão de Treinamentos

Hatiro Ogawa
Solange Pessoa
Douglas Vieira
Alexsandro Guedes
Alex Russo
Luis Onmura
Karina Ogawa

Comissões

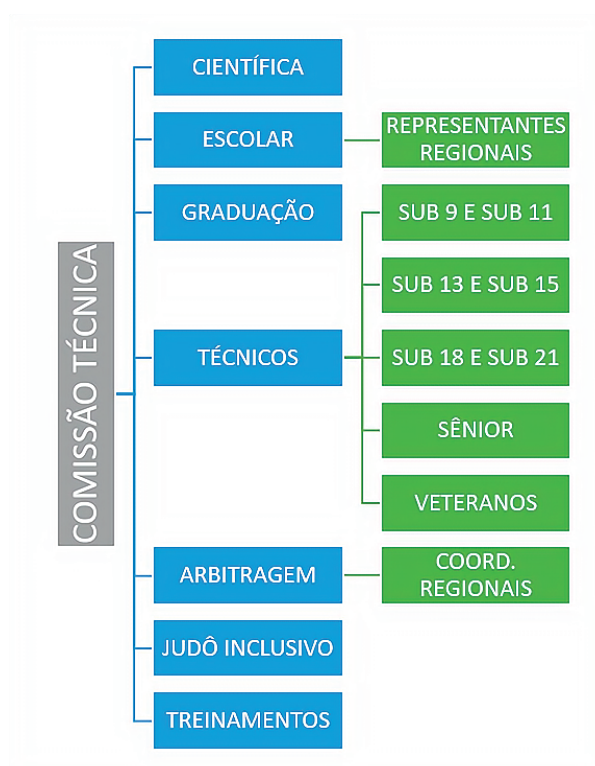

Comissão de Arbitragem

Takeshi Yokoti
Marilaine Ferranti
Kendi Yamamoto
João David de Andrade
Edna Pioker de Lima
Eduardo Kitadai
Wagner Tadashi Uchida (secretário)

Comissão de Técnicos

Paulo Alvim
Sérgio Malhado Baldjão
Alexandre Lee
Marcos Mercadante

Judô Inclusivo

Sandro Marcelo Santos

Tribunal de Justiça Desportiva (TJD)



O Tribunal de Justiça Desportiva (TJD) é essencial para a integridade e funcionamento adequado do judô, garantindo a aplicação das regras, resolvendo conflitos e impondo sanções quando necessário. Contribui para a manutenção da ordem, respeito mútuo e preservação dos valores fundamentais do esporte.



Membros do Tribunal de Justiça Desportiva

Giuseppe Cláudio Fagotti – Presidente

Felipe Fagotti – Procurador

Fernando Ikeda – Secretário

Sérgio Malhado Baldijão

Acácio Lourenção

André de Menezes Bio

Marcos Fernandes

Leandro Bocchi

Júlio Alexandre Sbizera Costa

Mariana Cechine da Silva Calisto

Arthur Zeguer

Balanço Patrimonial

FEDERACAO PAULISTA DE JUDO

ECOLAC ASSESSORIA CONTABIL LTDA

Balanço Patrimonial encerrado em 31/12/2022

Folha: 1

Descrição	Classificação	Exercício Anterior	Exercício Atual
Ativo			
Ativo Circulante			
Disponível			
Caixa			
Caixa CAT	1.1.1.01.01	22.306,43D	0,00D
=Caixa		*****22.306,43D	*****0,00D
Bancos e/ movimento			
Bradesco 120962	1.1.1.02.01	1,00D	1,00D
Bradesco 12170	1.1.1.02.03	49,13D	1,00D
Santander - Pacaembu	1.1.1.02.04	442,31D	442,31D
Brasil - 693-9	1.1.1.02.07	53.911,19D	54.711,19D
Bradesco - Av.Antártica	1.1.1.02.11	32,14D	32,14D
Bradesco 95470	1.1.1.02.13	12,25D	1,00D
Bradesco 96981	1.1.1.02.14	1,00D	1,00D
Bradesco 96982	1.1.1.02.16	1,00D	1,00D
Bradesco 805	1.1.1.02.17	1,00D	1,00D
Delegacia Capital	1.1.1.02.21	1.272,86D	10,00D
=Bancos e/ movimento		*****55.723,88D	*****55.201,64D
DELEGACIAS INTERIOR			
2ª - Vale do Paraíba	1.1.1.03.01	3.400,12D	305,00D
3ª - Centro Sul	1.1.1.03.02	2.440,78D	4.470,10D
4ª - Alta Paulista	1.1.1.03.03	5.688,10D	3.657,53D
5ª - Noroeste	1.1.1.03.04	3.641,49D	1.075,67D
6ª - Araraquarense	1.1.1.03.05	14.087,37D	5.179,21D
7ª - Sudoeste	1.1.1.03.06	4.711,73D	10,00D
8ª - Oeste	1.1.1.03.07	3.529,41D	15.481,00D
9ª - ABC	1.1.1.03.08	3.500,00D	2.991,00D
10ª - Central	1.1.1.03.09	14.277,61D	675,48D
11ª - Litoral	1.1.1.03.10	9.732,16D	9.732,16D
12ª - Mogiana	1.1.1.03.11	880,18D	3.500,00D
13ª - Alta Sorocabana	1.1.1.03.12	8.814,02D	25,00D
14ª - Vale do Ribeira	1.1.1.03.13	1.296,35D	1.123,33D
15ª - Grande Campinas	1.1.1.03.14	15.182,92D	7.719,81D

Reconhecemos a exatidão do presente balanço encerrado em 31 de Dezembro de 2022.

ALESSANDRO
PANITZ
PUGLIA:050053
41870

Assinado de forma
digital por
ALESSANDRO PANITZ
PUGLIA:05005341870
Dados: 2023.03.22
16:56:14 -03'00'

ALESSANDRO PANITZ PUGLIA
Presidente
CPF: 050.053.418-70

DORALICE TANIA
TEIXEIRA: 180277
55875

Assinado digitalmente por DORALICE TANIA
TEIXEIRA:18027755875
ID: C=BR, O=CP, B=SP, OU=AC SOLUTUM Multijá
vs. OU=2478332900134, OU=Videoconferência,
OU=Certificado P.F.A.1, CN=DORALICE TANIA
TEIXEIRA:18027755875
Razão: Eu atesto a precisão e a integridade deste
documento
Localização: São Bernardo do Campo
Data: 2023.03.22 14:56:38-03'00"
Fonte: PDF Reader Versão: 12.1.0

ECOLAC ASSESSORIA CONTABIL LTDA
CNPJ: 13812478000168
Doralice Tânia Teixeira/Contador
CPF:180.277.558-75 CRC: 1SP336127/O-0

Balanço Patrimonial

FEDERACAO PAULISTA DE JUDO

ECOLAC ASSESSORIA CONTABIL LTDA

Balanço Patrimonial encerrado em 31/12/2022

Folha: 2

Descrição	Classificação	Exercício Anterior	Exercício Atual
16ª - Sul	1.1.1.03.15	3.080,71D	3.021,60D
=DELEGACIAS INTERIOR		*****94.262,95D	*****58.966,89D
Aplicações Financeiras			
Bradesco - 120962	1.1.1.04.01	342,66D	426,20D
Bradesco 12170	1.1.1.04.03	0,00D	182,82D
Itaú 27907 - Delegacia Capital	1.1.1.04.07	0,00D	3.449,26D
Bradesco - poupança	1.1.1.04.08	208,53D	208,53D
Bradesco 95470	1.1.1.04.19	2.420,53D	2.386,62D
Bradesco 96981	1.1.1.04.20	34.857,64D	166,23D
Bradesco 96982	1.1.1.04.21	159.895,16D	26.321,32D
Bradesco 805	1.1.1.04.22	380.308,06D	165.804,34D
Itaú 51989 - 2ª Delegacia	1.1.1.04.25	0,00D	4.395,79D
Itaú - 7ª Delegacia	1.1.1.04.26	0,00D	4.035,99D
Fundo Brasil 835 - 5ª Delegacia	1.1.1.04.27	0,00D	1.693,73D
Fundos Caixa - 13. Delegacia	1.1.1.04.28	0,00D	5.893,10D
Bradesco Poupanca 015379-6	1.1.1.04.29	0,00D	694,89D
=Aplicações Financeiras		*****578.032,58D	****215.658,82D
Créditos			
Cheques a receber	1.1.1.05.01	32.361,05D	32.361,05D
Adiantamento de férias	1.1.1.05.03	4.390,93D	0,00D
Adiantamento de numerário	1.1.1.05.05	49.340,38D	49.340,38D
Adiantamento a fornecedores	1.1.1.05.06	0,00D	2.387,54D
Cobrança bancária	1.1.1.05.09	35.292,31D	265.034,59D
Valores Delegacias em trânsito	1.1.1.05.14	0,00D	51.996,13D
Valores a Receber de Terceiros	1.1.1.05.15	174.302,25D	174.302,25D
Cartão Crédito / Débito	1.1.1.05.17	144.193,09D	52.990,33D
=Créditos		****439.880,01D	****628.412,27D
Impostos a recuperar			
Tributos Federais a recuperar	1.1.1.06.01	1.191,50D	1.628,69D
=Impostos a recuperar		*****1.191,50D	*****1.628,69D
=Disponível		**1.191.397,35D	****959.868,31D
=T o t a l - Ativo Circulante		**1.191.397,35D	****959.868,31D
Ativo não Circulante			

Reconhecemos a exatidão do presente balanço encerrado em 31 de Dezembro de 2022.

ALESSANDRO
PANITZ
PUGLIA:05005341
870

Assinado de forma digital
por ALESSANDRO PANITZ
PUGLIA:05005341870
Dados: 2023.03.22
16:56:57 -03'00'

ALESSANDRO PANITZ PUGLIA
Presidente
CPF: 050.053.418-70

DORALICE TANIA
TEIXEIRA:180277
55875

Assinado digitalmente por DORALICE TANIA
TEIXEIRA:18027755875
ID: C=BR, CN=CP-BRASIL, OU=AC SOLUTI MULTIPA
S, OU=2478332900134, OU=Microoointeranda,
OU=Cia Filial do PP-AJ, CN=DORALICE TANIA
TEIXEIRA:18027755875
Razão: Eu atesto a precisão e a integridade deste
documento.
Localização: São Bernardo do Campo
Data: 2023.03.22 14:56:18-0300'
Post: PDF Reader Versão: 12.1.0

ECOLAC ASSESSORIA CONTABIL LTDA
CNPJ: 13812478000168
Doralice Tânia Teixeira/Contador
CPF:180.277.558-75 CRC: 1SP336127/O-0

Balanço Patrimonial

FEDERACAO PAULISTA DE JUDO

ECOLAC ASSESSORIA CONTABIL LTDA

Balanço Patrimonial encerrado em 31/12/2022

Folha: 3

Descrição	Classificação	Exercício Anterior	Exercício Atual
Investimentos			
Investimentos			
Ações	1.3.1.01.01	184,20D	184,20D
=Investimentos		*****184,20D	*****184,20D
=Investimentos		*****184,20D	*****184,20D
Imobilizado			
Imobilizado			
Prédios e terrenos	1.3.2.01.01	274.192,01D	274.192,01D
Veículos	1.3.2.01.02	29.000,00D	29.000,00D
Material de competição	1.3.2.01.03	613.677,25D	614.195,70D
Móveis e utensílios - Capital	1.3.2.01.04	160.351,22D	166.852,15D
Móveis e utensílios - Interior	1.3.2.01.05	77.679,41D	80.978,41D
Instalações	1.3.2.01.06	27.408,69D	27.408,69D
=Imobilizado		**1.182.308,58D	**1.192.626,96D
Depreciação			
Depreciação de computadores	1.3.2.02.01	36.726,72C	36.726,72C
Depreciação de veículo	1.3.2.02.02	29.000,00C	29.000,00C
Depreciação bens moveis e instalações	1.3.2.02.03	37.989,88C	37.989,88C
=Depreciação		****103.716,60C	****103.716,60C
=Imobilizado		**1.078.591,98D	**1.088.910,36D
Diferido			
Diferido			
Arena Olímpica de Judo	1.3.4.01.01	272.400,69D	272.400,69D
=Diferido		****272.400,69D	****272.400,69D
=Diferido		****272.400,69D	****272.400,69D
=T o t a l - Ativo não Circulante		**1.351.176,87D	**1.361.495,25D
=T o t a l - Ativo		**2.542.574,22D	**2.321.363,56D

Reconhecemos a exatidão do presente balanço encerrado em 31 de Dezembro de 2022.

ALESSANDRO
PANITZ
PUGLIA:050053418
70

Assinado de forma digital
por ALESSANDRO PANITZ
PUGLIA:05005341870
Dados: 2023.03.22
16:57:27 -03'00'

ALESSANDRO PANITZ PUGLIA
Presidente
CPF: 050.053.418-70

DORALICE
TANIA
TEIXEIRA:18027
755875

Assinado digitalmente por DORALICE TANIA
TEIXEIRA:18027755875
ND: C=BR, O=C=CP=Brasil, OU=AC SOLUTI
M Digital v3, OU=24783329000134, OU=
Módulo/Teixeira, OU=Certificado P.F.1, CN=
DORALICE TANIA TEIXEIRA:18027755875
Razão: Eu atesto a precisão e a integridade
deste documento
Localização: São Bernardo do Campo
Data: 2023.03.22 14:55:25 -03'00'
Fonte: PDF Render Versão: 12.1.0

ECOLAC ASSESSORIA CONTABIL LTDA
CNPJ: 13812478000168
Doralice Tânia Teixeira/Contador
CPF:180.277.558-75 CRC: 1SP336127/O-0

Balanco Patrimonial

FEDERACAO PAULISTA DE JUDO

ECOLAC ASSESSORIA CONTABIL LTDA

Balanco Patrimonial encerrado em 31/12/2022

Folha: 4

Descrição	Classificação	Exercicio Anterior	Exercicio Atual
Passivo			
Passivo Circulante			
Exigível a curto prazo			
Fornecedores			
Fornecedores	2.1.1.01.01	39.600,00C	39.600,00C
=Fornecedores		*****39.600,00C	*****39.600,00C
Encargos Sociais			
Salario a pagar	2.1.1.02.01	13.554,00C	13.384,31C
Contrib. sindical/assistencial	2.1.1.02.05	3.891,81C	3.891,81C
=Encargos Sociais		*****17.445,81C	*****17.276,12C
Impostos e Contribuições			
IR/Fonte a recolher	2.1.1.03.01	289,51C	14.089,05C
PIS a recolher	2.1.1.03.02	450,18C	326,95C
INSS a Recolher	2.1.1.03.07	18.991,45C	16.887,13C
FGTS a Depositar	2.1.1.03.08	1.516,18C	2.076,59C
=Impostos e Contribuições		*****21.247,32C	*****33.379,72C
Contas a pagar			
Aporte de terceiros	2.1.1.04.04	8.113,93C	8.113,93C
Contas a Pagar	2.1.1.04.05	16.000,00C	16.000,00C
Adiantamento diverso	2.1.1.04.06	4.316,80C	25.311,30C
=Contas a pagar		*****28.430,73C	*****49.425,23C
Adiantamentos			
Adiantamento para evento futuro	2.1.1.06.01	0,00C	29.040,00C
Adiantamentos CBJ	2.1.1.06.02	0,00C	33.000,00C
=Adiantamentos		*****0,00C	*****62.040,00C
=Exigível a curto prazo		*****106.723,86C	*****201.721,07C
Receita de exerc. seguinte			
Recebido antecipado			
Outros créditos	2.1.2.01.04	26.657,50C	26.657,50C
=Recebido antecipado		*****26.657,50C	*****26.657,50C
=Receita de exerc. seguinte		*****26.657,50C	*****26.657,50C
=T o t a l - Passivo Circulante		*****133.381,36C	*****228.378,57C
Patrimônio líquido			

Reconhecemos a exatidão do presente balanço encerrado em 31 de Dezembro de 2022.

ALESSANDRO
PANITZ
PUGLIA:0500534187
0
Assinado de forma digital
por ALESSANDRO PANITZ
PUGLIA:0500534187
Dados: 2023.03.22
16:57:57 -03'00'
ALESSANDRO PANITZ PUGLIA
Presidente
CPF: 050.053.418-70

Assinado digitalmente por DORALICE TANIA
TEIXEIRA:18027755875
NÚMERO DE IDENTIFICAÇÃO DO ASSINANTE: 18027755875
NÚMERO DE IDENTIFICAÇÃO DO ASSINADO: 18027755875
Razão: Eu atesto a precisão e a integridade deste documento.
Localização: São Bernardo do Campo
Data: 2023.03.22 14:54:28 -03'00'
Fonte: PDF Visualizador: 12.1.0
DORALICE TANIA
TEIXEIRA:18027755875
55875
ECOLAC ASSESSORIA CONTABIL LTDA
CNPJ: 13812478000168
Doralice Tânia Teixeira/Contador
CPF:180.277.558-75 CRC: 1SP336127/O-0

Balanço Patrimonial

FEDERACAO PAULISTA DE JUDO

ECOLAC ASSESSORIA CONTABIL LTDA

Balanço Patrimonial encerrado em 31/12/2022

Folha: 5

Descrição	Classificação	Exercício Anterior	Exercício Atual
Patrimônio líquido			
Patrimônio líquido			
Patrimônio Social	2.3.1.01.01	1.751.601,01C	1.751.601,01C
=Patrimônio líquido		**1.751.601,01C	**1.751.601,01C
Reservas			
Superavit/deficit acumulado	2.3.1.02.01	484.103,04C	797.870,05C
Superavit/deficit do exercicio	2.3.1.02.02	173.488,81C	456.486,07D
=Reservas		****657.591,85C	****341.383,98C
=Patrimônio líquido		**2.409.192,86C	**2.092.984,99C
=T o t a l - Patrimônio líquido		**2.409.192,86C	**2.092.984,99C
=T o t a l - Passivo		**2.542.574,22C	**2.321.363,56C

Reconhecemos a exatidão do presente balanço encerrado em 31 de Dezembro de 2022.

ALESSANDRO
PANITZ
PUGLIA:0500534187
0

Assinado de forma digital
por ALESSANDRO PANITZ
PUGLIA:0500534187
Dados: 2023.03.22
16:58:27 -03'00'

ALESSANDRO PANITZ PUGLIA
Presidente
CPF: 050.053.418-70

DORALICE
TANIA
TEIXEIRA:180277
55875

Assinado digitalmente por DORALICE TANIA
TEIXEIRA:18027755875
ND: C=BR, O=IOP-Brazil, OU=AC SOLLUTI
Múltipla v5, OU=24783329000134, OU=
Videoconferencia, OU=Certificado PF A1, CN=
DORALICE TANIA TEIXEIRA:18027755875
Razão: Eu atesto a precisão e a integridade deste
documento
Localização: São Bernardo do Campo
Data: 2023.03.22 14:59:23-03'00'
Foxit PDF Reader Versão: 12.1.0

ECOLAC ASSESSORIA CONTABIL LTDA
CNPJ: 13812478000168
Doralice Tânia Teixeira/Contador
CPF:180.277.558-75 CRC: 1SP336127/O-0

Demonstração do Resultado do Exercício

FEDERACAO PAULISTA DE JUDO(00253)

Demonstração do Resultado do Exercício de 01/01/2022 até 31/12/2022

ECOLAC ASSESSORIA CONTABIL LTDA

Folha: 1

Descrição	Classificação	Exercício Atual
Receita		
Receita operacional		
Receita operacional		
ENTIDADES ESPORTIVAS		
Pedido Inicial de filiação	3.1.1.01.01	530,00C
Anuidades	3.1.1.01.02	156.757,80C
Alvará para Torneios	3.1.1.01.04	800,00C
Torneios e Festivais	3.1.1.01.05	27.250,00C
Multa por atleta em desacordo	3.1.1.01.06	160,00C
=ENTIDADES ESPORTIVAS		****185.497,80C
ATLETAS		
Anuidades	3.1.1.02.01	2.565.318,46C
Carteira de atleta	3.1.1.02.02	200,00C
Participação em competição oficial	3.1.1.02.03	954.277,18C
Participação em torneios não oficial	3.1.1.02.04	178.795,00C
Taxa participação Kata	3.1.1.02.05	14.650,01C
Anuidade - exerc. anteriores	3.1.1.02.08	7.176,00C
Registro Inicial Atleta	3.1.1.02.10	4.660,00C
=ATLETAS		**3.725.076,65C
TÉCNICOS		
Credenciamento Técnico	3.1.1.03.01	69.880,06C
=TÉCNICOS		*****69.880,06C
PROMOÇÃO DE GRADUAÇÃO		
Taxa inscrição - exame de graduação	3.1.1.04.01	1.700,00C
Exame de Graduação	3.1.1.04.02	174.334,87C
Promoção - ranqueamento	3.1.1.04.03	197.480,00C
Pedido de currículo	3.1.1.04.04	39.503,00C
Graduação	3.1.1.04.05	76.663,50C
=PROMOÇÃO DE GRADUAÇÃO		****489.681,37C

MÓDULOS PARA ATLETAS REGISTRADOS

Reconhecemos a exatidão do presente balanço encerrado em 31 de Dezembro de 2022

ALESSANDRO
PANITZ
PUGLIA:05005341
870

Assinado de forma digital
por ALESSANDRO PANITZ
PUGLIA:05005341870
Dados: 2023.03.22
16:36:06 -03'00'

ALESSANDRO PANITZ PUGLIA
Presidente
CPF: 050.053.418-70

DORALICE
TANIA
TEIXEIRA:1802
7755875

Assinado digitalmente por DORALICE TANIA
TEIXEIRA:18027755875
ND: C=BR, O=ICP-Brasil, OU=AC SOLUTI
Múltipla v5, OU=24783329000134, OU=
Videoconferencia, OU=Certificado PF A1, CN
=DORALICE TANIA TEIXEIRA:18027755875
Razão: Eu atesto a precisão e a integridade
deste documento
Localização: São Bernardo do Campo
Data: 2023.03.22 14:51:43-03'00'
Foxit PDF Reader Versão: 12.1.0

Doralice Tânia Teixeira
Contador
CPF:180.277.558-75 CRC: 1SP336127/O-0

Demonstração do Resultado do Exercício

FEDERACAO PAULISTA DE JUDO(00253) ECOLAC ASSESSORIA CONTABIL LTDA
 Demonstração do Resultado do Exercício de 01/01/2022 até 31/12/2022 Folha: 2

Descrição	Classificação	Exercício Atual
Oficial de Mesa	3.1.1.05.01	230,00C
Arbitragem	3.1.1.05.02	44.625,00C
História, Filosofia e Ética do Judô	3.1.1.05.03	1.120,00C
Fundamentos Técnicos do Judô	3.1.1.05.04	12.876,00C
Kata	3.1.1.05.05	9.804,00C
Módulo	3.1.1.05.06	162.809,00C
=MÓDULOS PARA ATLETAS REGISTRADOS		****231.464,00C
TRANSFERÊNCIA DE ATLETAS		
Custas Administrativas Estadual	3.1.1.06.01	7.587,00C
Custas Administrativas Interestadual	3.1.1.06.02	27.219,92C
=TRANSFERÊNCIA DE ATLETAS		*****34.806,92C
=Receita operacional		**4.736.406,80C
RECEITA DIVERSA		
MATERIAL DE COMPETIÇÃO		
Tatames, placar, balança, etc	3.1.2.02.01	249.910,00C
=MATERIAL DE COMPETIÇÃO		****249.910,00C
DOAÇÕES		
Doações diversas	3.1.2.04.01	9.778,27C
=DOAÇÕES		*****9.778,27C
=RECEITA DIVERSA		****259.688,27C
RECEITA FINANCEIRA		
RECEITA FINANCEIRA		
Renda de títulos	3.1.3.01.01	3.620,36C
Juros recebidos	3.1.3.01.02	821,97C
=RECEITA FINANCEIRA		*****4.442,33C
=RECEITA FINANCEIRA		*****4.442,33C

Reconhecemos a exatidão do presente balanço encerrado em 31 de Dezembro de 2022

ALESSANDRO PANITZ
 PUGLIA:05005341870
 341870

ALESSANDRO PANITZ PUGLIA
 Presidente
 CPF: 050.053.418-70

DORALICE TANIA
 TEIXEIRA:18027755875
 27755875

Doralice Tânia Teixeira
 Contador
 CPF:180.277.558-75 CRC: 1SP336127/O-0

Assinado digitalmente por DORALICE TANIA TEIXEIRA:18027755875
 ND: C=BR, O=ICP-Brasil, OU=AC SOLUTI Multipla v5, OU=24783329000134, OU=Videoconferencia, OU=Certificado PF A1, CN=DORALICE TANIA TEIXEIRA:18027755875
 Razão: Eu atesto a precisão e a integridade deste documento
 Localização: São Bernardo do Campo
 Data: 2023.03.22 14:51:59-03'00'
 Foxit PDF Reader Versão: 12.1.0

Demonstração do Resultado do Exercício

FEDERACAO PAULISTA DE JUDO(00253)

ECOLAC ASSESSORIA CONTABIL LTDA

Demonstração do Resultado do Exercício de 01/01/2022 até 31/12/2022

Folha: 3

Descrição	Classificação	Exercício Atual
RECEITA CANCELADA		
ESTORNOS E DEVOLUÇÕES		
Estornos e Devoluções	3.1.5.02.01	6.041,14D
=ESTORNOS E DEVOLUÇÕES		*****6.041,14D
=RECEITA CANCELADA		*****6.041,14D
=T o t a l - Receita operacional		**4.994.496,26C
=T o t a l - Receita		**4.994.496,26C
Despesa		
Despesa operacional		
Despesa administrativa		
GASTOS COM PESSOAL		
Remuneração a Dirigentes	4.1.1.01.01	351.541,48D
Salário e gratificações	4.1.1.01.02	162.068,67D
Contribuição a previdência	4.1.1.01.03	119.623,51D
Depósitos FGTS optantes	4.1.1.01.04	15.743,56D
Alimentação do trabalhador	4.1.1.01.05	62.214,93D
Vale Transportes	4.1.1.01.06	9.441,94D
Seguro e convênio médico	4.1.1.01.08	179,20D
13º Salário	4.1.1.01.11	13.524,71D
14º Salário	4.1.1.01.12	3.214,32D
Horas Extras	4.1.1.01.13	25.342,34D
Auxílio Creche	4.1.1.01.14	4.551,09D
Rescisão	4.1.1.01.15	20.274,59D
=GASTOS COM PESSOAL		*****787.720,34D
DESPESAS FIXAS		
Aluguel	4.1.1.02.01	30.970,00D
Telefonemas e internet	4.1.1.02.02	21.801,09D
Consumo luz, água, gás etc.	4.1.1.02.03	7.819,31D
=DESPESAS FIXAS		*****60.590,40D

Reconhecemos a exatidão do presente balanço encerrado em 31 de Dezembro de 2022

**ALESSANDRO
PANITZ
PUGLIA:050053
41870**

Assinado de forma
digital por
**ALESSANDRO PANITZ
PUGLIA:05005341870**
Dados: 2023.03.22
16:50:06 -03'00'

ALESSANDRO PANITZ PUGLIA
Presidente
CPF: 050.053.418-70

**DORALICE
TANIA
TEIXEIRA:18027
755875**

Assinado digitalmente por DORALICE TANIA
TEIXEIRA:18027755875
ND: C=BR, O=ICP-Brasil, OU=AC SOLUTI
Multisig v5, OU=24783329000134, OU=
Videoconferencia, OU=Certificado PF A1, CN=
DORALICE TANIA TEIXEIRA:18027755875
Razão: Eu atesto a precisão e a integridade
deste documento
Localização: São Bernardo do Campo
Data: 2023.03.22 14:52:15-03'00'
Foxit PDF Reader Versão: 12.1.0

Doralice Tânia Teixeira
Contador
CPF:180.277.558-75 CRC: 1SP336127/O-0

Demonstração do Resultado do Exercício

FEDERACAO PAULISTA DE JUDO(00253)

ECOLAC ASSESSORIA CONTABIL LTDA

Demonstração do Resultado do Exercício de 01/01/2022 até 31/12/2022

Folha: 4

Descrição	Classificação	Exercício Atual
DESPESAS ADMINISTRATIVAS		
Correio e remessa postal	4.1.1.03.01	3.358,43D
Material de escritório	4.1.1.03.02	27.600,48D
Livros, revistas e jornais	4.1.1.03.03	2.356,00D
Manutenção e limpeza	4.1.1.03.04	3.263,26D
Material de consumo diverso	4.1.1.03.05	53.418,85D
Premio de seguro	4.1.1.03.06	2.355,18D
Taxi e condução diversa	4.1.1.03.07	2.658,86D
Gasolina e gastos com veículo	4.1.1.03.08	106.190,37D
Viagens e estadias	4.1.1.03.09	124,24C
Custas e emolumentos diversos	4.1.1.03.10	2.681,97D
Lanches e refeições	4.1.1.03.11	62.747,66D
Estacionamento	4.1.1.03.13	2.120,15D
Contribuição e doação	4.1.1.03.14	1,00D
Gastos de promoção e captação	4.1.1.03.15	9.035,80D
Manutenção predial	4.1.1.03.17	2.814,40D
Pedágio	4.1.1.03.18	6.824,89D
Despesas com Funeral	4.1.1.03.19	2.892,03D
=DESPESAS ADMINISTRATIVAS		****290.195,09D
GASTOS DE REUNIÃO E ASSEMBLÉIA GERAL		
Gastos em reunião	4.1.1.04.01	9.228,41D
Gastos em Assembléia Geral	4.1.1.04.02	31.474,60D
=GASTOS DE REUNIÃO E ASSEMBLÉIA GERAL		*****40.703,01D
GASTOS DE REPRESENTAÇÃO		
Eventos festivos	4.1.1.05.01	50.964,76D
Cerimoniais	4.1.1.05.02	36.742,29D
=GASTOS DE REPRESENTAÇÃO		*****87.707,05D
SERVIÇOS DE TERCEIROS		
Assessoria Administrativa	4.1.1.06.01	971.607,23D
Assessoria e serviços Jurídicos	4.1.1.06.02	196.691,31D
Serviço Contábil e Auditoria	4.1.1.06.03	165.774,18D

Reconhecemos a exatidão do presente balanço encerrado em 31 de Dezembro de 2022

**ALESSANDRO
PANITZ
PUGLIA:050053
41870**

Assinado de forma digital por
ALESSANDRO PANITZ
PUGLIA:05005341870
Dados: 2023.03.22
16:50:47 -03'00'

ALESSANDRO PANITZ PUGLIA
Presidente
CPF: 050.053.418-70

**DORALICE
TANIA
TEIXEIRA:18027
755875**

Assinado digitalmente por DORALICE TANIA
TEIXEIRA:18027755875
ND: C=BR, O=ICP-Brasil, OU=AC SOLUTI
Múltipla v5, OU=24783329000134, OU=
Videoconferência, OU=Certificado PF A1, CN=
DORALICE TANIA TEIXEIRA:18027755875
Razão: Eu atesto a precisão e a integridade
deste documento
Localização: São Bernardo do Campo
Data: 2023.03.22 14:52:32-03'00'
Foxit PDF Reader Versão: 12.1.0

Doralice Tânia Teixeira
Contador
CPF:180.277.558-75 CRC: 1SP336127/O-0

Demonstração do Resultado do Exercício

FEDERACAO PAULISTA DE JUDO(00253) ECOLAC ASSESSORIA CONTABIL LTDA
 Demonstração do Resultado do Exercício de 01/01/2022 até 31/12/2022 Folha: 5

Descrição	Classificação	Exercício Atual
Assessoria de Comunicação e MKT	4.1.1.06.04	284.068,51D
Manut. de equipamentos e softwares	4.1.1.06.05	74.638,95D
Fretes e carretos	4.1.1.06.06	90.560,00D
Material e serviços	4.1.1.06.07	75.048,51D
=SERVIÇOS DE TERCEIROS		**1.858.388,69D
DESPESA TRIBUTÁRIA		
Imposto predial	4.1.1.07.01	26.500,22D
IR/Fonte s/aplicação	4.1.1.07.02	42,75D
IPVA de veículo	4.1.1.07.03	3.372,70D
PIS	4.1.1.07.04	1.967,20D
IOF e IOC	4.1.1.07.05	0,57D
Taxas da prefeitura	4.1.1.07.06	444,77D
Multa e encargos legais	4.1.1.07.07	2.193,02D
=DESPESA TRIBUTÁRIA		*****34.521,23D
DELEGACIAS ADMINISTRAÇÃO		
Gastos com alimentação	4.1.1.08.01	3.377,05D
Despesas de consumo e escritório	4.1.1.08.03	127,66D
=DELEGACIAS ADMINISTRAÇÃO		*****3.504,71D
=Despesa administrativa		**3.163.330,52D
GASTOS ESPORTIVOS		
TREINAMENTO E APERFEIÇOAMENTO		
Treinamentos	4.1.2.01.01	82.268,60D
Módulos de Kata e fundamentos técnicos	4.1.2.01.03	38.087,28D
Apostilas e material didático	4.1.2.01.04	252,00D
Padronização e Credenciamento técnico	4.1.2.01.05	4.621,31D
Eventos e promoções por faixas	4.1.2.01.06	10.264,88D
Homolog. e emissão Cert. Graduados - CBJ	4.1.2.01.07	573.366,66D
=TREINAMENTO E APERFEIÇOAMENTO		****708.860,73D
GASTOS DE CAMPEONATO E TORNEIO		

Reconhecemos a exatidão do presente balanço encerrado em 31 de Dezembro de 2022

ALESSANDRO PANITZ PUGLIA:05005341870
 Assinado de forma digital por ALESSANDRO PANITZ PUGLIA:05005341870
 Dados: 2023.03.22 17:06:57 -03'00'

ALESSANDRO PANITZ PUGLIA
 Presidente
 CPF: 050.053.418-70

DORALICE TANIA TEIXEIRA:18027755875
 Assinado digitalmente por DORALICE TANIA TEIXEIRA:18027755875
 ND: C=BR, O=ICP-Brasil, OU=AC SOLUTI Multipia v5, OU=24783329000134, OU=Videoconferencia, OU=Certificado PF A1, CN=DORALICE TANIA TEIXEIRA:18027755875
 Razão: Eu atesto a precisão e a integridade deste documento
 Localização: São Bernardo do Campo
 Data: 2023.03.22 14:52:51-03'00'
 Foxit PDF Reader Versão: 12.1.0

Doralice Tânia Teixeira
 Contador
 CPF:180.277.558-75 CRC: 1SP336127/O-0

Demonstração do Resultado do Exercício

FEDERACAO PAULISTA DE JUDO(00253) ECOLAC ASSESSORIA CONTABIL LTDA
 Demonstração do Resultado do Exercício de 01/01/2022 até 31/12/2022 Folha: 6

Descrição	Classificação	Exercício Atual
Locação de ginásio	4.1.2.02.01	11.276,41D
Montagem e sonorização	4.1.2.02.02	62.943,50D
Troféus e medalhas	4.1.2.02.03	217.095,95D
Hotéis e alojamentos	4.1.2.02.04	62.900,60D
Alimentação	4.1.2.02.05	172.082,28D
Transporte de atletas e árbitros	4.1.2.02.06	122.790,34D
Material e Equip. de primeiros-socorros	4.1.2.02.07	46.663,20D
Reembolsos a voluntários	4.1.2.02.08	461.305,38D
Gastos material e infra-estrutura	4.1.2.02.09	154.088,72D
Taxa participação - CBJ e outros	4.1.2.02.10	113.543,54D
Gasolina e gastos com veículo	4.1.2.02.12	46.132,22D
Pedágio	4.1.2.02.14	3.405,52D
=GASTOS DE CAMPEONATO E TORNEIO		**1.474.227,66D
TAXAS		
Taxas de transferência interestadual	4.1.2.03.01	220,00D
=TAXAS		*****220,00D
=GASTOS ESPORTIVOS		**2.183.308,39D
PROJETOS		
PROJETO FUTURO		
Material esportivo	4.1.3.01.05	18.637,17D
=PROJETO FUTURO		*****18.637,17D
PROJETO EXCELENCIA		
Projeto Escolar	4.1.3.02.02	14.000,00D
=PROJETO EXCELENCIA		*****14.000,00D
PATROCÍNIOS		
Patrocínio/Permutas	4.1.3.03.01	10.615,55D
=PATROCÍNIOS		*****10.615,55D
=PROJETOS		*****43.252,72D

Reconhecemos a exatidão do presente balanço encerrado em 31 de Dezembro de 2022

ALESSANDRO PANITZ
 PUGLIA:05005341870
 341870

Assinado de forma digital por ALESSANDRO PANITZ
 PUGLIA:05005341870
 Dados: 2023.03.22 17:07:38 -03'00'

ALESSANDRO PANITZ PUGLIA
 Presidente
 CPF: 050.053.418-70

DORALICE TANIA TEIXEIRA:18027755875

Assinado digitalmente por DORALICE TANIA TEIXEIRA:18027755875
 ND: C=BR, O=ICP-Brasil, OU=AC SOLUTI Multipla v5, OU=24783329000134, OU=Videoconferencia, OU=Certificado PF A1, CN=DORALICE TANIA TEIXEIRA:18027755875
 Razão: Eu atesto a precisão e a integridade deste documento
 Localização: São Bernardo do Campo
 Data: 2023.03.22 14:53:09-03'00'
 Foxit PDF Reader Versão: 12.1.0

Doralice Tânia Teixeira
 Contador
 CPF:180.277.558-75 CRC: 1SP336127/O-0

Demonstração do Resultado do Exercício

FEDERACAO PAULISTA DE JUDO(00253)

ECOLAC ASSESSORIA CONTABIL LTDA

Demonstração do Resultado do Exercício de 01/01/2022 até 31/12/2022

Folha: 7

Descrição	Classificação	Exercício Atual
DESPESAS FINANCEIRAS		
DESPESAS FINANCEIRAS		
Juros pagos	4.1.4.01.01	3.293,87D
Comissão e desp. bancárias	4.1.4.01.02	54.488,43D
Comissão - Cartão de Crédito	4.1.4.01.03	3.308,40D
=DESPESAS FINANCEIRAS		*****61.090,70D
=DESPESAS FINANCEIRAS		*****61.090,70D
=T o t a l - Despesa operacional		**5.450.982,33D
=T o t a l - Despesa		**5.450.982,33D

RESULTADO DO EXERCÍCIO

RECEITAS-----> 4.994.496,26C
 DESPESAS + CUSTO-----> 5.450.982,33D
 DÉFICIT LÍQUIDO DO EXERCÍCIO: *****456.486,07

Reconhecemos a exatidão do presente balanço encerrado em 31 de Dezembro de 2022

ALESSANDRO
 PANITZ
 PUGLIA:050053
 41870

Assinado de forma digital por
 ALESSANDRO PANITZ
 PUGLIA:05005341870
 Dados: 2023.03.22
 17:10:19 -03'00'

ALESSANDRO PANITZ PUGLIA
 Presidente
 CPF: 050.053.418-70

DORALICE
 TANIA
 TEIXEIRA:180
 27755875

Assinado digitalmente por DORALICE TANIA
 TEIXEIRA:18027755875
 ND: C=BR, O=ICP-Brasil, OU=AC SOLUTI
 Multipla v5, OU=24783329000134, OU=
 Videoconferencia, OU=Certificado PF A1, CN
 =DORALICE TANIA TEIXEIRA:18027755875
 Razão: Eu atesto a precisão e a integridade
 deste documento
 Localização: São Bernardo do Campo
 Data: 2023.03.22 14:53:31-03'00'
 Foxit PDF Reader Versão: 12.1.0

Doralice Tânia Teixeira
 Contador
 CPF:180.277.558-75 CRC: 1SP336127/O-0

Fluxo de Caixa

FEDERAÇÃO PAULISTA DE JUDO
Demonstração do Fluxo de Caixa de 01/01/2022 a 31/12/2022

Página 1

Descrição		Exercício Atual
Fluxo de Caixa das Atividades Operacionais		
Recursos Recebidos		
Entidades Governamentais		0,00 D
Entidades Privadas		5.213.865,94 D
Doações e Contribuições Voluntárias		9.778,27 D
Próprios		0,00 D
Rendimentos Financeiros		1.165,93 D
Outros		71.204,33 D
Pagamentos Realizados		
Aquisição de bens e Serviços – Programas (atividades) executados		2.272.586,90 C
Salários e Encargos Sociais do Pessoal Administrativo		753.265,68 C
Contribuições Sociais, Impostos e Taxas		0,00 C
Outros pagamentos		2.690.660,38 C
(=) Caixa Líquido Gerado pelas Atividades Operacionais		420.498,49 C
Fluxo de Caixa das Atividades de Investimento		
Recursos Recebidos pela Venda de Bens		0,00 D
Outros Recebimentos por Investimentos Realizados		0,00 D
Aquisições de Bens e Direitos para o Ativo		0,00 D
(=) Caixa Líquido Consumido pelas Atividades de Investimento		0,00 D
Fluxo de Caixa das Atividades de Financiamento		
Recebimentos de Empréstimos		0,00 D
Outros Recebimentos por Financiamentos		0,00 D
Pagamentos de Empréstimos		0,00 D
Pagamentos de Arrendamento Mercantil		0,00 D
(=) Caixa Líquido Consumido pelas Atividades de Financiamento		0,00 D
(=) Aumento/Redução Líquido de Caixa e Equivalentes de Caixa		420.498,49 C
Caixa e Equivalentes de Caixa no Início do Período		750.325,84 D
Caixa e Equivalentes de Caixa no Fim do Período		329.827,35 D

Sob as penas da lei, declaramos que as informações aqui contidas são verdadeiras e nos responsabilizamos por todas elas de acordo com a documentação que nos foi apresentada.

São Paulo, 31 de dezembro de 2022.

ALESSANDRO PANITZ
PUGLIA:05005341870

Assinado de forma digital por
ALESSANDRO PANITZ
PUGLIA.05005341870
Dados: 2023.03.22 16:55:11 -03'00'

ALESSANDRO PANITZ PUGLIA
Presidente
CPF 050.053.418-70

DORALICE TANIA
TEIXEIRA:180277
55875

Assinado digitalmente por DORALICE TANIA
TEIXEIRA:18027755875
ND: C=BR, O=CP-Brasil, OU=AC SOLUTI Multipla v5,
OU=24783329000134, OU=Videoconferencia, OU=
Certificado PF A1, CN=DORALICE TANIA
TEIXEIRA:18027755875
Razão: Eu atesto a precisão e a integridade deste
documento.
Localização: São Bernardo do Campo
Data: 2023.03.22 14:54:28 -03'00'
Foxit PDF Reader Versão: 12.1.0

ECOLAC ASSESSORIA CONTÁBIL LTDA
Doralice Tânia Teixeira
CRC 1SP336127/O-0 – CPF 180.277.558-75

Notas Explicativas

FEDERAÇÃO PAULISTA DE JUDO
Notas Explicativas de 01/01/2022 a 31/12/2022

Página 1

NOTAS EXPLICATIVAS ÀS DEMONSTRAÇÕES CONTÁBEIS EM 31.12.2022 (Valores em Reais)

1. CONTEXTO OPERACIONAL

A Federação Paulista de Judô, designada pela sigla FPJ, sociedade civil de direito privado, de caráter exclusivamente desportivo, possui personalidade jurídica e patrimônio próprios, de atuação no âmbito do Estado de São Paulo, sendo constituída por número ilimitado de filiadas. Com sede na Rua Airosa Galvão, nº 45 – Bairro da Água Branca – São Paulo, Capital.

2. APRESENTAÇÃO DAS DEMONSTRAÇÕES CONTÁBEIS

As demonstrações contábeis foram elaboradas de acordo com as práticas contábeis adotadas no Brasil aplicáveis as pequenas e médias empresas – NBC TG 1000 (R1), emitido pelo comitê de Pronunciamento Contábeis (CPC) aprovado pelo CFC, com a faculdade conferida pela Resolução nº 1.409/12, que aprovou a ITG 2002 (R), do Conselho Federal de Contabilidade que trata das Entidades sem Finalidade de Lucro.

3. PRINCIPAIS PRÁTICAS CONTÁBEIS

a) Apuração do Resultado

O Resultado é apurado observando-se o regime de competência de exercício.

b) Caixa e Equivalente de Caixa

Compreendem os valores disponíveis em caixa, depósitos bancários, aplicações financeiras e numerário de Delegacias. As aplicações financeiras estão apresentadas acrescidas dos rendimentos incorridos até a data do Balanço: R\$ 329.827,35

Bancos C/ Movimento	R\$ 55.201,64
Delegacias	R\$ 58.966,89
Aplicações Financeiras	R\$ 215.658,82

c) Ajustes de saldo Iniciais

Os saldos iniciais de algumas contas correntes foram ajustados em conformidade com os extratos de janeiro/2022, impactando dessa forma do Superavit do exercício anterior. O mesmo procedimento foi aplicado a conta de Cartão de Crédito/Débito.

d) Repasses CBJ

Os valores a serem repassados a CBJ foram computados em conta a parte das Receitas recebidas de forma a não impactar o resultado do exercício.

e) Homolog. e emissão Cert. Graduados CBJ exercícios anteriores

As despesas com homologação destinadas a CBJ pertinentes a 2019, 2020 e 2021 totalizaram um montante de R\$ 458.866,66 – as quais impactaram diretamente no resultado de 2022.

São Paulo, 31 de dezembro de 2022.

ALESSANDRO PANITZ
PUGLIA:05005341870

Assinado de forma digital por
ALESSANDRO PANITZ
PUGLIA.05005341870
Dados: 2023.03.22 16:59:13 -03'00'

ALESSANDRO PANITZ PUGLIA
Presidente

CPF 050.053.418-70

DORALICE TANIA
TEIXEIRA: 180277
55875

Assinado digitalmente por DORALICE TANIA
TEIXEIRA:18027755875
ND: C=BR, O=ICP-Brasil, OU=AC SOLUTI Multipla vs, OU
=2878329000134, OU=Votacao Interactiva, OU=Ce#Eficaz
PPA1, CN=DORALICE TANIA TEIXEIRA:18027755875
Razão: Eu atesto a precisão e a integridade deste
documento
Localização: São Bernardo do Campo
Data: 2023.03.22 16:03:44 -03'00'
Fonte: PDF Reader Versão: 12.1.0

ECOLAC ASSESSORIA CONTÁBIL LTDA
Doralice Tânia Teixeira

CRC 1SP336127/O-0 – CPF 180.277.558-75

Parecer do Conselho Fiscal



Fundada em 17 de abril de 1958
Entidade Oficial

FEDERAÇÃO PAULISTA DE JUDÔ

Rua Airosa Galvão, 45 - Tel. 11 3862.0749 e 11 3673.0497
CNPJ 62.348.875/0001-36 - São Paulo - Cep 05002-070
www.fpj.com.br - email: fpj@fpj.com.br



PARECER DO CONSELHO FISCAL

Os abaixo assinados, membros do Conselho Fiscal da FEDERAÇÃO PAULISTA DE JUDÔ, tendo examinado e conferido o Balanço Patrimonial e as Contas das Receitas e Despesas da entidade, relativas ao exercício de 2022, encerrado em 31 de dezembro, que somam no Ativo e Passivo a importância de R\$ 2.321.363,56 (Dois milhões, trezentos e vinte e um mil, trezentos e sessenta e três reais e cinquenta e seis centavos), e, o Relatório de Atividades no exercício de 2022, são de parecer favorável, pois exprimem a real situação de conformidade com os documentos e com os princípios e normas contábeis, devendo, merecer a aprovação pelas filiadas em Assembleia Geral.

São Paulo, 22 de março de 2023.

Escaneie a imagem para verificar a autenticidade do documento
Hash SHA256 do PDF original #6222ebdbab99a7139a1f1df98e2fe167d151974eac10c0684c284e03ee37aa130
<https://valida.ae/b2ebc2e8978f119cd50064437d31b47e56d9227c5bd624d49>

Parecer do Conselho Fiscal

Página de assinaturas



Milton nakamura
065.748.818-62
Signatário



Renato Camacho
112.910.908-94
Signatário



Jose Figueiroa
170.596.314-53
Signatário

HISTÓRICO

- | | | |
|-------------------------|---|---|
| 22 mar 2023
18:09:03 |  | Federação Paulista de Judô criou este documento. (Empresa: Federação Paulista de Judô, CNPJ: 62.348.875/0001-36, E-mail: capital@fpj.com.br) |
| 22 mar 2023
19:42:34 |  | Milton Tadashi nakamura (E-mail: nakamura.acordoimovel@hotmail.com, CPF: 065.748.818-62) visualizou este documento por meio do IP 179.99.36.50 localizado em São Paulo - Sao Paulo - Brazil. |
| 22 mar 2023
19:43:36 |  | Milton Tadashi nakamura (E-mail: nakamura.acordoimovel@hotmail.com, CPF: 065.748.818-62) assinou este documento por meio do IP 179.99.36.50 localizado em São Paulo - Sao Paulo - Brazil. |
| 22 mar 2023
20:03:31 |  | Renato Gomes Camacho (E-mail: renatocamacho3101@gmail.com, CPF: 112.910.908-94) visualizou este documento por meio do IP 177.140.102.38 localizado em São Paulo - Sao Paulo - Brazil. |
| 22 mar 2023
20:17:59 |  | Renato Gomes Camacho (E-mail: renatocamacho3101@gmail.com, CPF: 112.910.908-94) assinou este documento por meio do IP 177.140.102.38 localizado em São Paulo - Sao Paulo - Brazil. |
| 22 mar 2023
22:28:58 |  | Jose Paulo da Costa Figueiroa (E-mail: prof.figueiroa@gmail.com, CPF: 170.596.314-53) visualizou este documento por meio do IP 179.209.160.206 localizado em São Paulo - Sao Paulo - Brazil. |
| 22 mar 2023
22:34:22 |  | Jose Paulo da Costa Figueiroa (E-mail: prof.figueiroa@gmail.com, CPF: 170.596.314-53) assinou este documento por meio do IP 179.209.160.206 localizado em São Paulo - Sao Paulo - Brazil. |

Relação de Professores Kodanshas

Ademir Raimundo Machado
Akira Noguchi
Alcides Camargo
Alessandro Panitz Puglia
Alexandre de Almeida Garcia
Amadeu Antonio Lopes Esteves
Anderson Dias de Lima
Anisio de Assis Belchior
Antonio Carlos da Silva Mesquita
Antonio Cesar Fuscaldo
Antonio da Silva
Antonio Honorato de Jesus
Antônio Luiz Marques Filho
Antonio Marcos Naldi
Antônio Rizzardo Rodrigues
Antonio Roberto Coimbra
Antonio Ruas Junior
Antônio Tadeu Tardelli Uehara
Argeu Mauricio de Oliveira Neto
Artêmio Caetano Filho
Aurelio Antonio Rosa
Aurelio Fernandez Miguel
Belmiro Boaventura da Silva
Benedito Barbosa de Mattos Filho
Bento Emanuel Aleixo
Carlos Eduardo Honorato
Carlos Kira Yamasaki
Celestino Seiti Shira
Celso Ferreira Franco
Chiaki Ishii
Cláudio Calasans Camargo
Cláudio Kiyoshi Konno
Cleber do Carmo
Dante Kanayama
David Candelli
Douglas Eduardo de Brito Vieira
Eder Fonzar Granato
Edgard Magalhães Pereira
Edison Koshi Minakawa
Edson Alcarde Everaldo
Edson Catarino dos Santos
Edson Silva Barbosa
Eduardo Dantas Bacellar
Eduardo Freire da Silva
Eduardo Kitadai
Eduardo Melato Neto
Everson Freitas Campante
Fernando Castalano Calleja
Fernando da Cruz
Fernão de Toledo Castro
Florianio Paulo de Almeida Neto - MG
Francisco Aguiar Garcia
Francisco Shinohara
Galileu Paiva dos Santos
George Yassunobu Osako
Gerardo Siciliano
Goro Saito
Hamilton Silva
Harley Barbosa Gonçalves do Amaral
Henrique Serra Azul Guimarães
Hidehito Otuki
Hideshico Aoki
Hissato Yamamoto
Isaburu Suto
Ivo Vieira Nascimento

Relação de Professores Kodanshas

Jair Nunes de Siqueira	Paulo Roberto Duarte Almeida
Jairo Rodrigues de Andrade Filho	Paulo Rogério Padovan
Jiro Aoyama	Pedro Edson Neri de Paiva
João Carlos Giffoni Arantes	Pedro Jovita Diniz
João David de Andrade	Pedro Luiz Fernandes
Jorge Siqueira	Raul de Melo Senra Bisneto
JoséPaulo da Costa Figueirôa	Renato Dagnino
Jose Divam Ramos	Ricardo Forte Katchborian
Jose Gildemar C. Carvalho	Rioiti Uchida
José Gomes de Medeiros	Roberto Antonio Vallim Bellocchi
José Sinézio Vanzella	Roberto Forte Katchborian
Josino Francisco de Souza	Roberto Joji Chiba Kimura
Julio Cesar Jacopi	Roberto Luis Fuscaldo
Julio Takashi Kawaguchi	Roberto Zuasnabar Machusso
Kanefumi Ura	Rodrigo Guimarães Motta
Kaor Okada	Rogério Sampaio Cardoso
Kenzo Matsuura	Rubens Massashi Nakazawa
Koji Kiwada	Rubens Pereira
Leandro Alves Pereira	Sadao Fleming Mulero
Leonel Yoshiki Matsumoto	Samir Guedes Salomé
Luis Alberto dos Santos	Sergio Akira Oide
Luiz Carlos Novi	Sergio Antonio de Almeida Pessoa- Canadá
Luiz Juniti Shinohara	Sergio Barrocas Lex
Luiz Sergio Ferrante	Sergio Luiz Bin
Luiz Yoshio Onmura	Sergio Malhado Baldijão
Marcelo Alvares Figueiredo	Sethiro Namie
Marcelo Hirono	Setuo Takahashi
Marcos Elias Mercadante	Severino José de Sena
Marcos Francisco da Silva	Shoshichi Chiba
Marilaine Ferranti Antonialli	Sidnei Paris
Mario Shigueru Yamasaki	Silvio Tardelli Uehara
Mario Tsutsui	Simão José da Silva
Massakatsu Akamine	Solange de Almeida Pessoa Vincki
Massanori Yanaguimori	Soraia André Cesar
Massatoshi Shiroma	Sumio Tsujimoto
Maurílio Cesário	Tadashi Kimura
Mauro Roberto Junqueira	Takeshi Yokoti
Mauro Santos de Oliveira - Canadá	Tiago Henrique Camillo
Mercival Daminelli	Tokio Kitami
Michiharu Sogabe	Tomio Okí
Milton Ribeiro Correa	Tomio Takayama
Milton Trajano da Silva	Ubirajara Bezerra de Mendonça
Miriam Zyman Minakawa	Uichiro Umakakeba
Nelson Antonio Claudino	Valdir Melero
Nelson Hirotoshi Onmura	Valdo Alves Siqueira
Nelson Pedroso	Vania Ishii
Nelson Shigueki Koh	Wagner Antonio Vettorazzi
Odair Antonio Borges	Walter Carmona
Omar Augusto Miquinioty Jr.	Walter Farah
Orlando Sator Hirakawa	Willian Soares de Freitas
Oscar Hitoshi Ogawa	Wilmar Terumiti Shiraga
Osvaldo Hatiro Ogawa	Yoshihiro Sakashita
Paschoal Luiz Tambucci	Yoshio Mineoka
Paulino Tohoru Namie	Yoshiyuki Shimotsu
Paulo Alvim Ferraz Muhlfarth	Antonio Tenório
Paulo Ricardo Castellanos Souza	Daniele Bernardes

Entidades Filiadas

As entidades filiadas à Federação Paulista de Judô, incluindo clubes, academias, associação e escolas, são fundamentais para promover e desenvolver o esporte no estado. Elas formam e treinam atletas, auxiliam na realização de eventos e competições e compartilham valores como respeito, disciplina e ética. A cooperação entre a Federação e as entidades filiadas garante o futuro do judô e proporciona uma experiência enriquecedora aos praticantes.

A D ATENEU MANSOR
A D SANTO ANDRE
A J BUSHIDO DE PRESIDENTE PRUDENTE
A J CORPORE SANO/SMERP
A J MORIMOTO LINS
A J SAO CARLOS
A. A. A. EURYCLIDES ZERBINI
A. D. BANDEIRANTES SOROCABA
A. DESP. CENTRO OLIMPICO
A. J. SALTO DE PIRAPORA
A.B ZANOL DE JUDO DE NUPORANGA
A.D.E.S EQUILIBRIUM
A.R.C.D. SAO BERNARDO
ACAD DE JUDO MORADA DO SOL
ACAD. DE LUTAS ANDERSON CASSIO-ALAC
ACADEMIA ANGATUBA DE KODOKAN
ACADEMIA CALASANS CAMARGO
ACADEMIA CHIAO DE JUDÔ
ACADEMIA DE ARTES MARCIAIS BUSHIDO
ACADEMIA DE JUDO ADRIANA BENTO
ACADEMIA DE JUDÔ ASAHI
ACADEMIA DE JUDÔ MCMA
ACADEMIA DE JUDO MONTE SINAI
ACADEMIA DE JUDO PISSARRA
ACADEMIA DE JUDO TABOÃO SBC LTDA
ACADEMIA EDINHO COMPANY
ACADEMIA FIGHT CENTER
ACADEMIA JR TEIXEIRA
ACADEMIA JUDO GAMBATÊ
ACADEMIA LIFE FITNESS
ACADEMIA NAVARRO
ACADEMIA SHOORIKAN
ACEREJ "IRMAOS ARAUJO"
ACRE CLUBE
ADC EMBRAER
ADC MERCEDES BENZ
ADPM-REG.BRAGANCA PAULISTA
ADUC-ASSOC. DESP.UNIAO DA COMARCA
ALFA JUDO CLUBE
ALPHAVILLE TENIS CLUBE
AMBOS ASS.AMIGOS P FUTURO MELHOR BOM SUCESSO
ANHEMBI TENIS CLUBE
APAJUL
APAJUSVO-ASS PAIS AMIGOS JUDO VOTORANTIM
ASS ANASTACIANA DE JUDO



Relação de Entidades Filiadas

ASS ATL BANCO DO BRASIL
ASS AURELIO MIGUEL DE ESPORTES
ASS BATATAENSE DE JUDO
ASS BORGES DE JUDO
ASS BOTUCATUENSE DE JUDO
ASS BRAS A HEBRAICA DE SP
ASS C.E.AMIGOS DO JAPÃO
ASS CESARIO DE JUDO
ASS COLOSSUS DE JUDO
ASS CULT E ESP DE POMPEIA
ASS CULT E ESP IRMAOS RIBAS
ASS CULT E ESP SAUDE
ASS CULT ESP DE TUCURUVI
ASS CULT ESP NIKKEY DE MARILIA
ASS CULT ESP PARAGUAÇU PAULISTA
ASS CULT ESP REC DE TUPÃ
ASS CULT NIPO BRAS VILA CARRAO
ASS DE JUDO ALTO DA LAPA
ASS DE JUDO ARAÇATUBA
ASS DE JUDO BOSQUE DA SAUDE
ASS DE JUDO BUDOKAN PERUIBE
ASS DE JUDO BUTANTA BUDOKAN
ASS DE JUDO DE BASTOS
ASS DE JUDO DE MAUA
ASS DE JUDO DE PIQUETE
ASS DE JUDO FAGUNDES
ASS DE JUDO FERNANDOPOLIS
ASS DE JUDO HINODE
ASS DE JUDO HOMBU BUDOKAN
ASS DE JUDO ICHIKAWA
ASS DE JUDO IVO NASCIMENTO
ASS DE JUDO KANAYAMA
ASS DE JUDO KENSHIN
ASS DE JUDO PREVIATO
ASS DE JUDO VILA SANTA ISABEL
ASS DE JUDO VILA SONIA
ASS FUNC ROBERT BOSCH BRASIL
ASS HIRAKAWA DE JUDO
ASS ITAPEVENSE DE JUDO
ASS JUDO CHO DO KAN ITANHAEM
ASS JUDO MUSC TIGRE S.CARLOS
ASS JUDO TRAJANO CENTER A.MARCIAIS
ASS JUNQUEIROPOLENSE DE JUDO
ASS KOBU-KAN DE ESPORTES
ASS MATSUMI DE JUDO E KARATE
ASS MERCIVAL DE JUDO
ASS MOACYR DE JUDO
ASS PEDERNEIRENSE DE JUDO
ASS PEDREIRENSE DE JUDO
ASS PESSOA DE JUDO
ASS PIEDADENSE DE JUDO
ASS REAL UNIAO DE JUDO
ASS REGISTRENSE DE JUDO
ASS TAKAHASHI DE CULT FISICA
ASS. BEN. CULT. ESP. DE JUDO RIO CLARO

ASS. BUSHIDO DE JUDO KODOKAN
ASS. CULTURAL TCC-TONI CRISTIAN CERQUEIRA
ASS. DE ARTES MARCIAIS CAMINAGA
ASS. DE JUDO YAMA ARASHI
ASS. DESP E CULT FABRICA DE CAMPEOES
ASS. DESP. AMERICANENSE DE JUDO
ASS. DESP. CULT. BENICIO GUARULHOS
ASS. HORTOLANDENSE DE JUDO
ASS. MARCOS MERCADANTE DE JUDO
ASS. MOTOOKA JUDO E FITNESS
ASS. OURINHENSE DE BEM ESTAR - AOBÉ
ASS. STA BARBARA DE JUDO
ASS. VENCESLAUENSE DE JUDÔ KENSHIN
ASSIS TÊNIS CLUBE
ASSIST. INF. SANTOS-GOTA DE LEITE
ASSOC .DE JUDO DE ADAMANTINA
ASSOC DE JUDO GUARARAPES
ASSOC MASTERS DE JUDO
ASSOC PRO ALCANCE SPORTS
ASSOC. BAURU JUDO CLUBE
ASSOC. DE JUDO DE DIVINOLANDIA
ASSOC. DE JUDO JALESENSE
ASSOC. JOAO DO GRITO DE JUDO
ASSOC. JUDO 9 DE JULHO
ASSOC. JUDO ARACARIGUAMA
ASSOC. JUDO CAIEIRAS
ASSOC. RAÇA JUDO DE QUINTANA
ASSOC. SEMENTES DO FUTURO DO JUDÔ
ASSOC.AMPARENSE DE JUDO DEF.PESSOAL
ASSOC.C.B.E.NIPO BRAS. JACUPIRANGA
ASSOC.CAMPINEIRA DE JUDO
ASSOC.DE JUDO KYOEI DE SUZANO
ASSOC.DE JUDO LOZANO
ASSOC.DE JUDO MITO
ASSOC.DE JUDO RO-KAN VILLELA
ASSOC.DESP.CARLOS FOSSATI
ASSOC.DESP.E CULTURAL JUQUIA-ADEJU
ASSOC.DESPORTIVA INDAIATUBANA
ASSOC.DRACENENSE DE ESP.E CULT.
ASSOC.ITAPETININGA KODOKAN
ASSOC.JUDO SENSEI SUGA
ASSOC.PROJ.BUDO DE ARTES MARCIAIS
ASSOC.SEKAI DE JUDO
ASSOC.YAMAZAKI DE JUDÔ DE S.J.CAMPOS
ASSOCIACAO ATLETICA ARARENSE
ASSOCIACAO ATLETICA LOTUS
ASSOCIACAO BARBOSA DE JUDO
ASSOCIACAO CATANDUVENSE DE ESPORTES
ASSOCIACAO CAVALCANTI DE JUDÔ
ASSOCIACAO DE JUDO ALEIXO-M.F.
ASSOCIACAO DE JUDO ANDRADINENSE
ASSOCIACAO DE JUDO CAMPINAS
ASSOCIACAO DE JUDÔ CHIBANA
ASSOCIACAO DE JUDO DE PENAPOLIS
ASSOCIACAO DE JUDO FENIX

Relação de Entidades Filiadas

ASSOCIACAO DE JUDO FERNANDES
ASSOCIAÇÃO DE JUDO IGUAPENSE
ASSOCIACAO DE JUDO KASSADA DE MARILIA
ASSOCIACAO DE JUDO KIHON
ASSOCIAÇÃO DE JUDÔ MONGAGUÁ
ASSOCIACAO DE JUDO UMINO
ASSOCIACAO DESPORTIVA JUDO GULO
ASSOCIACAO DESPORTIVA RYUKAN
ASSOCIAÇÃO ESPORTIVA E CULT. PRETO
ASSOCIAÇÃO ESPORTIVA E CULT. SHINRAI
ASSOCIACAO FRANCANANA DE JUDO
ASSOCIAÇÃO GUAIRENSE DE JUDÔ
ASSOCIACAO JITA KYOEI JUDO KODOKAN
ASSOCIAÇÃO JUDO BELARMINO
ASSOCIAÇÃO JUDO ILHA SOLTEIRA
ASSOCIAÇÃO JUDO KATA TEAM
ASSOCIAÇÃO JUDO NERY
ASSOCIAÇÃO JUDO SANTA ISABEL
ASSOCIACAO KAMAKURA DE JUDO
ASSOCIAÇÃO KAZOKU DE JUDÔ
ASSOCIACAO KIMURA DE JUDO
ASSOCIAÇÃO LEX DE JUDÔ
ASSOCIAÇÃO MIRAI DE JUDÔ
ASSOCIAÇÃO NAMIE DE JUDÔ
ASSOCIACAO PROJETO JUDO GOYA
ASSOCIAÇÃO PROJETO MOURA DE JUDÔ
ASSOCIACAO PROJUDO
ASSOCIAÇÃO ROMEU BERTHO DE JUDÔ
ASSOCIACAO SETE BARRENSE DE JUDO
ASSOCIACAO TAKAYAMA DE JUDO
ASSOCIAÇÃO UNIJUDO
BARUERI AMPARO E UNIÃO SOCIAL
BARUERI ESPORTE FORTE
BRASIL FUTEBOL CLUBE
BUSHIKAN-DOJO
C.T. MENINOS DE OURO
CAICARA CLUBE DE JAU
CAMP SBC
CASSAB - CLINICA DE ATIVIDADE FISICA
CENTRO COMUNITARIO DE GUARATUBA
CENTRO CULT. REC. CRISTOVAO COLOMBO
CENTRO DE TREINAMENTO MAFETONI DOJO
CHACARA DAS FLORES
CHO DO KAN ITARIRI
CIRCULO MILITAR DE SAO PAULO
CLANISA JUDO
CLUB ATHLETICO PAULISTANO
CLUBE AQUÁTICO DA ACLIMAÇÃO
CLUBE ATLETICO MONTE LIBANO
CLUBE ATLETICO YPIRANGA
CLUBE CAMP REGATAS E NATACAO
CLUBE COMERCIAL DE LORENA
CLUBE CONCORDIA
CLUBE DE CAMPO DE PIRACICABA
CLUBE DE CAMPO DE RIO CLARO
CLUBE DE CAMPO DE TATUI
CLUBE DE JUDO SAO FRANCISCO
CLUBE DE REGATAS TUMIARU
CLUBE ESPÉRIA
CLUBE ESPORTIVO DA PENHA
CLUBE INTERNACIONAL DE REGATAS
CLUBE MONTE LIBANO
CLUBE PAINEIRAS DO MORUMBY
CLUBE REC.DE SUZANO JUDO TERAZAKI
CLUBE RODOVIARIO DE JUDO
CLUBE SEM.DE CULT.ARTISTICA
COLEGIO IDEAL DIADEMA
COLEGIO JEAN PIAGET
COLEGIO OBJETIVO DE CABREUVA
COLÉGIO SIR ISAAC NEWTON
COORD.MUN.ESP.LAZER TUR.TAQUARITUBA
COUNTRY CLUB VALINHOS
DEPTO. CULTURA E ESPORTE SERRA AZUL
DEREM - MARTINOPOLIS
DIR.EDUC.E ESP. DE CANAS
DIVISÃO DE ESP.E LAZER DE STA BRANCA
DOJO CENTRO DE TREINAMENTO DE LUTAS
DOJO INENOHAMA
DOJO KATAYAMA
ESCOLA JUDO GIBERTI
ESCOLA MUN.DE JUDÔ "MAURO SAKAI"
ESP CL OSASCO/YANAGUIMORI
ESPORTE CLUBE PINHEIROS
ESPORTE CLUBE SIRIO
FALCOES DO JUDO
FAMI - IPAUSSU
FUNDESSPORT - ARARAQUARA
GR.REC.I.MAXION-FABRIVA
GREMIO RECR D SERV. MUN DE CUBATAO
HATSUYUME KAN DOJÔ
I.D.CUL.I.PAULISTA SHOSHICHI CHIBA
ICI-INSTITUTO CAMARADAS INCANSAVEIS
ILHA PORCHAT CLUBE
INBRADE
INDAIATUBA CLUBE
INST CULT NIPO-BRASILEIRO
INST. BATISTA LAZARO FERREIRA FILHO
INST. HUNGARO/COL. EDUARDO GOMES
INSTITUTO MARINHO ESTEVES
INSTITUTO MESSIAS/IMECAM
INSTITUTO ROLDÃO
INSTITUTO SENSEI DIVINO BUDOKAN
INSTITUTO TIAGO CAMILO
IPE CLUBE
JUDO 36º BATALHÃO DA POLICIA MILITAR
JUDO ARASHIRO
JUDO CERQUILHO
JUDO CHAHADÉ
JUDO CLUBE ITARARÉ
JUDO CLUBE MOGI DAS CRUZES

Relação de Entidades Filiadas

JUDO CLUBE VALPARAISO
JUDO CONSTANTINO
JUDO EDUARDO ODIN
JUDO HONDA INDAIATUBA
JUDO INFINITY
JUDO LINDOIA
JUDO MAKOTO
JUDO MOGI MIRIM
JUDO NA FAIXA - BOITUVA
JUDO NA FAIXA - TATUI
JUDO NA FAIXA TEAM
JUDO NAMBEI HONGANJI CAMPINAS SP
JUDO PALMEIRAS DE QUADRA
JUDO PARA TODOS/PROF. FARATH
JUDO PRAIA GRANDE
JUDÔ TAQUARIVAÍ
JUDO TATSU
JUDO THALITA TOMAZ
JUDO TOMODACHI
KAWAHARA DOJO
KEISEI ESCOLA DE LUTAS
KIAI-KAN/MUNICIPIO DE FRANCA
LAR ESPÍRITA CAMINHO DE NAZARÉ
LIGA DE JUDO DO LITORAL
NEW FORCE
OMEGA ACADEMIA
OSSTURN ACADEMIA DE LUTAS
PARANAPANEMA JUDO CLUBE
PERFORMANCE ACADEMIA
PIRITUBA F C
PRIMEIRA IGREJA BATISTA JACUPIRANGA
PROJ.OLÍMPICO DE JUDÔ DE GUARARAPES
PROJETO DE JUDÔ "CRIANDO CAMPEÕES"
PROJETO DE JUDO DE RUBIACEA
PROJETO JUDO MORRO AGUDO
PROJETO JUDO TIETE
PROJETO OLHAR FUTURO/ADPM-REG.SJC
RIBEIRAO PIRES FUTEBOL CLUBE
S. M. E. AMPARO
S.E.L DESALTO
SAO JOAO TENIS CLUBE/APAJA
SÃO PAULO FUTEBOL CLUBE
SAYAO FUTEBOL CLUBE
SEC. DE ESPORTE E LAZER TAQUARITINGA
SEC. DE ESPORTES E LAZER DE LEME
SEC. ESP. CUL. TUR. CAJURU
SEC. ESP. RECREACAO JACAREI
SEC. ESPORTES E TURISMO MATAO
SEC. MUN. DE ESPORTES DE CAIEIRAS
SEC. MUN. ESP. BURI
SEC. MUN. ESP. E LAZER DE PINDAMONHANGABA
SEC. MUN. ESP. TUR. IPAUSSU
SEC.ESP.LAZER DE SAO JOSE DOS CAMPOS
SEC.ESPORTES FRANCO DA ROCHA
SECR MUN ESP.DE CARAGUATATUBA
SECR MUN ESP.LAZER GUARAREMA
SECR.ESP.LAZER DE VALINHOS
SECR.MUN.ESP.LAZER DE SERTAOZINHO
SECRET.DE ESPORTES DE TAUBATE
SEJEL-COTIA
SEL ITAPIRA
SELAR - JANDIRA
SEME EST. TURISTICA ITU
SEMEL LINS/MORIMOTO
SERRA NEGRA ESPORTE CLUBE
SESI - SP
SESI - SP
SESI - SP
SESI SP
SEST - TAUBATÉ
SET DE MOGI GUAÇU
SIND.SER.PUB.MUN.SAO SEBASTIAO
SME - PENAPOLIS
SMEL EST. TUR. SAO BENTO SAPUCAI
SMEL FRANCISCO MORATO
SMEL TABOAO DA SERRA
SMEL VINHEDO
SOC ESPORTIVA PALMEIRAS
SOC ESPORTIVA SANJOANENSE
SOC. ESP. REC. ALVI CELESTE
SOC. ESP. REC. CULT. SANTA MARIA
SOCIAL BOM JESUS
SOCIEDADE HARMONIA DE TENIS
SPORT CLUB CORINTHIANS PAULISTA
TENGO JUDO GAKKO
TIAGO CAMILO ACADEMIA
UNIBES
UNIMES-UNIV.METROP.SANTOS
VILA SOUZA ATLÉTICO CLUBE

Relatório de Atividades 2022



1

Campeonatos,
Torneios & Festivais

2

Cursos, Módulos &
Workshops

3

Conquistas Paulistas

4

Treinamentos &
Graduação

5

Institucional &
Parcerias

Campeonatos, Torneios & Festivais

- Copa São Paulo Aspirantes
- Copa São Paulo de Judô Veteranos
- Copa São Paulo de Kata
- Divisão Especial Copa São Paulo de Judô
- Campeonato Paulista Inter-regional da Capital
- Campeonato Inter-regional 7ª DR Sudoeste
- Campeonato Inter-regional 9ª DR ABC
- Campeonato Inter-regional 6ª DR Araraquarense
- Inter-regional 12ª DR Mogiana
- Campeonato Paulista Sênior
- Campeonato Paulista de Kata
- Campeonato Paulista Sub 18
- Open Ajinomoto Aspirante
- Paulista por Faixas
- Torneio Budokan
- Campeonato Paulista Sub 21
- Paulista Regional da 11ª DR Litoral
- Paulista Regional Aspirante 2ª DR Vale do Paraíba
- Paulista Regional Aspirante 8ª DR Oeste
- Paulista Regional Aspirante 14ª DR Vale do Ribeira
- Paulista Regional Aspirante da 12ª DR Mogiana
- Paulista Inter-regional Aspirante e Especial
- Campeonatos Paulista Sub 13 e Sub 15
- Primeiro Festival escolar DR da Capital
- Festival e Paulista Inter-regional 6ª DR Araraquarense
- Paulista Inter-regional Aspirante 15ª DR
- Paulista Inter-regional Aspirante 10ª DR Central
- Paulista Inter-regional Aspirante 7ª DR Sudeste
- Campeonato Paulista Aspirante Fase Final
- Campeonato Paulista Aspirante Sub 9 e Sub 11
- 52º Torneio Beneméritos

32 Eventos

Trinta e dois eventos oficiais foram realizados no estado ao longo do ano

13.500 Inscrições

Total de inscrições em campeonatos oficiais

9.000 Atletas

Total de atletas federados no ano

354 Associações

Total de entidades federadas



Eventos em destaque ao longo de 2022 mostram a força do judô no em nosso estado.

Cursos, Módulos & Workshops

- Seminário Estadual de Arbitragem da FPJudô
- Parceria FPJudô e CREF4/SP para qualificação de profissionais
- Curso de Formação de Juízes de Nage no Kata
- Curso de Capacitação para Juízes de Kata com o mesmo sistema utilizado pela FIJ
- Módulo de História, Filosofia, Ética e Terminologia de Judô
- Módulo de Oficiais Técnicos
- Módulo de Fundamentos Técnicos
- Aula Magna Projeto Keisei No Michi da FPJudô em parceria com CREF4/SP
- Curso sobre Prevenção ao uso de drogas a jovens judocas - Parceria com Denarc
- Nova Metodologia das provas da arbitragem da FPJudô
- Novo Workshop do Denarc para atletas de judô e atletismo
- Curso de Formação de Juízes de Kime no Kata e Kodokan Goshin Jutsu

12 Eventos

Doze eventos destinados ao acúmulo de conhecimentos

3.000 Inscrições

Total de inscrições em eventos desta categoria



2022 foi um ano muito empolgante para os que saíram em busca de conhecimentos. Um grande número de cursos, módulos e workshops foram realizados.

Conquistas Paulistas

- São Paulo vence campeonato Brasileiro da Região V com 153 medalhas
- São Paulo conquista 14 medalhas e sagra-se Campeão Brasileiro Sênior
- Seleção Paulista é campeã geral do Campeonato Brasileiro Sub 18
- Brasil vence Grand Prix Paralímpico de Judô de São Paulo
- Judokas do Centro de Excelência Esportiva obtêm ouro e se classificam para os JEBs/2022
- Esporte Clube Pinheiros conquista quatro ouros e é campeão da Taça Brasil Sub 21
- Clube Paineiras do Morumbi é campeão geral da Copa Minas de Judô
- São Paulo conquista mais da metade das medalhas de ouro em Joinville
- São Paulo é Campeão Absoluto de Kata em Joinville
- São Paulo vence o Campeonato Brasileiro Sub 21 por equipes mistas
- Com sete paulistas, seleção brasileira estreia no mundial do Uzbequistão
- Bia Souza leva a prata contra a francesa Romane Dicko

12 Resultados

Doze resultados marcantes de nossas equipes



De clubes locais de judô a torneios internacionais, os atletas de São Paulo provaram sua força repetidamente.

Treinamento & Graduação

- Quantidade de Graduados confirma gigantismo do Judô no Estado de São Paulo
- Treinamento de Campo leva mais de 180 judokas a Araras
- Treinamento de Campo das seleções Sub-13 e Sub-15 reúne técnicos em S. B. do Campo
- Treinamento de Campo leva mais de 300 crianças e jovens a Aguaí
- Treinamento de Campo com atletas de Quebec atrai cerca de 450 judokas a SBC
- Segundo Treinamento de Campo resgata valores e fundamentos do Judô Kodokan
- Treinamento conjunto anuncia o fim da era do isolacionismo no Judô Paulista
- FPJudô retoma Treinamento da Base no CAT com maior número de classes
- DRs Vale do Ribeira Sudoeste e Grande Campinas realizam outorga de graduação
- Treinamentos regulares no CAT - Sub-9, Sub-11, Sub-13- Sub-15, Sub-18 e Sub-21
- Treinamentos regulares no CAT - Kata
- Treinamentos regulares no CAT - Veteranos

12 Eventos

Doze treinamentos e eventos de graduação



O treinamento e a preparação são essenciais para garantir que os atletas estejam adequadamente equipados com as habilidades e conhecimentos necessários para o sucesso futuro.

Institucional & Parcerias

- CREF4/SP e FPJUDÔ ampliam parceria
- Principais iniciativas e projetos da temporada
- Reforma dos alojamentos do Centro de Excelência Esportiva de São Bernardo
- Nova fase na relação da Ajinomoto do Brasil e FPJudô - implantação do Programa Kachimeshi
- Incentive Projetos é a nova parceira da FPJudô
- DRs Grande Campinas, Litoral e Mogiana realizam reunião anual 2022
- Medalhas da Copa São Paulo de Judô ganham design exclusivo por sua importância
- DRs Central, Sudoeste, Noroeste e Vale do Ribeira realizam reunião anual
- FPJudô busca conhecer perfil dos técnicos do estado para estabelecer aprimoramento técnico
- DRs Capital, Alta Paulista, Centro Sul e Sul Itapeva realizam reunião anual
- Alluri Sports anuncia parceria com FPJudô
- Consulesa adjunta Komuro Chiho agradece homenagem da FPJudô ao governo do Japão
- Assembléia Geral da FPJudô aprova contas e relatório de atividades de 2021
- FPJudô homenageia Chiaki Ishii
- Iniciativas que unem o Judô de Alagoas a SP
- Paulista Leonardo Pontes Arashiro é promovido a Árbitro Continental FIJ-B
- Aprovação do novo estatuto traz FPJudô para a modernidade
- Novo presidente da Ajinomoto do Brasil prestigia torneio da FPJudô
- CREF4/SP e FPJudô definem conteúdo do projeto Keisei No Michi - Caminhos Da Formação
- FPJudô inicia curso de capacitação de juizes de kata com mesmo sistema utilizado pela FIJ

- Encontro dos Kodanshas paulistas
- Presidente da Confederação Brasileira de Atletismo visita o CAT da FPJudô
- Gestão mista e inovação triplicam inscrições do Torneio Budokan 2022
- Denarc faz curso sobre prevenção ao uso de drogas
- Em Mauá, Parque da Juventude é rebatizado Parque Chico do Judô
- Quantidade de graduados confirma gigantismo do Judô no Estado de São Paulo

26 Ações

Quarenta ações institucionais e de parceria foram realizadas



Ações e parcerias institucionais favorecem o compartilhamento de conhecimentos, recursos e tecnologias para criar projetos inovadores que beneficiem todas as partes envolvidas.



Parceiros



A Federação Paulista de Judô conta com o apoio de parceiros e patrocinadores que contribuem para o crescimento do esporte no estado.

Empresas fornecem recursos financeiros e materiais, enquanto instituições, como prefeituras e secretarias de esporte, oferecem infraestrutura e facilitam o acesso ao esporte.

Essa colaboração permite o desenvolvimento contínuo do judô, a formação de talentos e a promoção da inclusão social em São Paulo.



(11) 3672-5649



fpj@fpj.com.br



www.fpj.com.br

Federação Paulista de Judô
Rua Airosa Galvão, 45 - Água Branca, São
Paulo (SP) 05002-070 Fone
(11) 3672-5649 – fpj@fpj.com.br
www.fpj.com.br - [@fpjudo](https://www.instagram.com/fpjudo)